UTENOS RAJONO SAVIVALDYBĖS TERITORIJOS BENDROJO PLANO KEITIMAS

SPRENDINIŲ KONKRETIZAVIMAS

KRAŠTOVAIZDŽIO APSAUGOS IR VYSTYMO BRĖŽINYS
M 1: 50 000

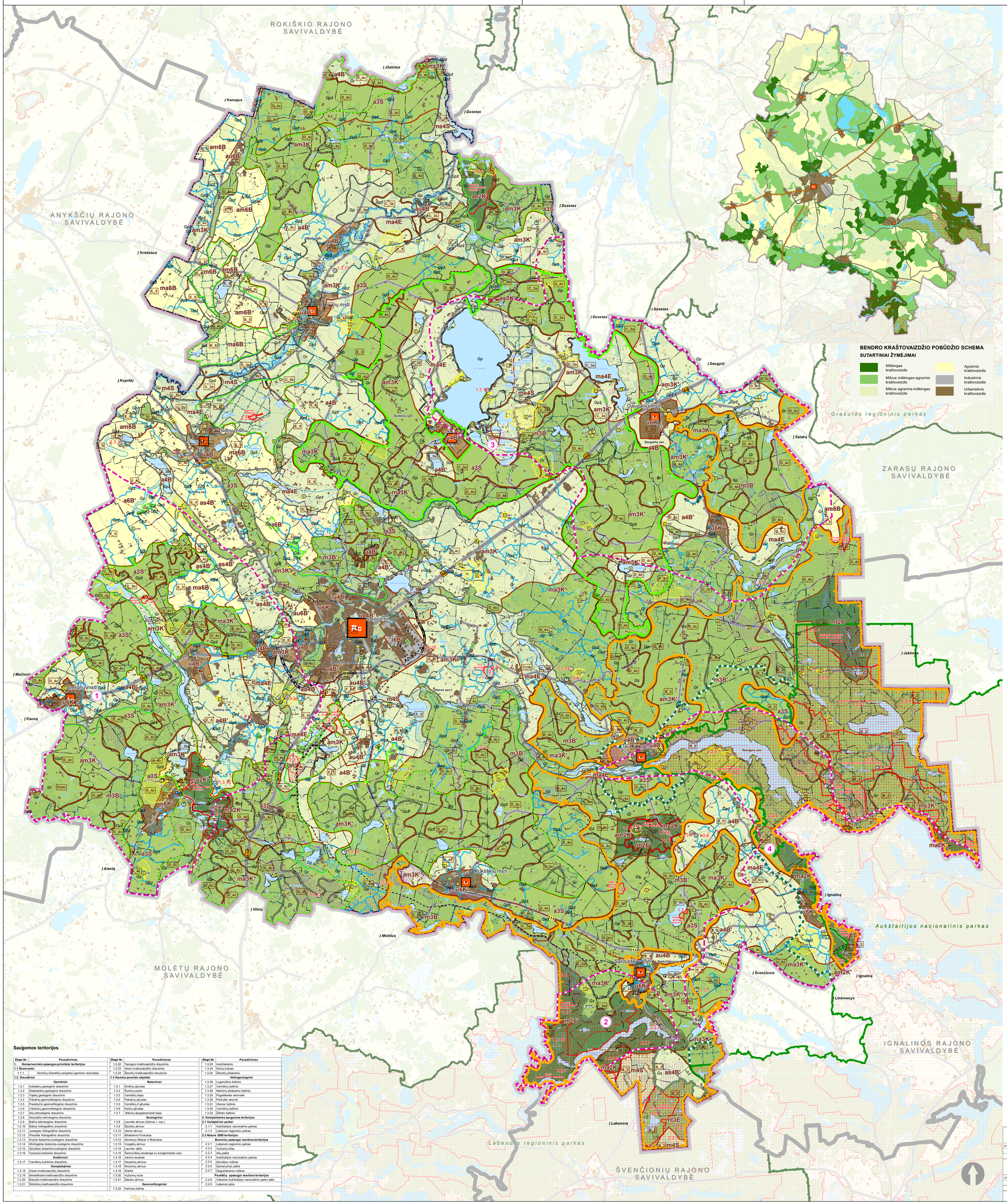

SUTARTINIAI ŽENKLAI

ADMINISTRACINĖS RIBOS

- Utenos rajono savivaldybės riba
- Seniūnijos riba
- Utenos miesto riba
- Gyvenamosios vietovės riba

Urbanistiniai centrai:

- Rc — Regioninis centras, rajono savivaldybės centras
- Lc — Rajono lokalinis centras, seniūnijos centras

SAUGOMOS TERITORIJOS

Nacionaliniai parkai

- Aukštaitijos nacionalinio parko riba
- Aukštaitijos nacionalinio parko buferinė apsaugos zona

Regioniniai parkai

- Labanoro regioninio parko riba

Rezervatai

- 1.1.1 Rezervato riba ir numeris eksplikacijoje

Draustiniai

- 1.2.1 Draustinio riba ir numeris eksplikacijoje

Natura 2000 teritorijos

- 2.2.1. Buveinių apsaugai svarbios teritorijos ir numeris eksplikacijoje
- 2.2.8. Paukščių apsaugai svarbios teritorijos ir numeris eksplikacijoje

Gamtos paveldo objektai

- 1.3.1 Botaninis gamtos paveldo objektas ir numeris eksplikacijoje
- 1.3.8 Geologiniai gamtos paveldo objektas ir numeris eksplikacijoje
- 1.3.22 Geomorfologis gamtos paveldo objektas ir numeris eksplikacijoje
- 1.3.26 Hidrogeologinis gamtos paveldo objektas ir numeris eksplikacijoje

Nekilnojamojo kultūros paveldo objektai ir teritorijos

- Nekilnojamojo kultūros paveldo objektai
- Nekilnojamojo kultūros paveldo objektų teritorija
- Nekilnojamojo kultūros paveldo objektų apsaugos zona

SUSISIEKIMO IR INŽINERINĖ INFRASTRKTŪRA

Keliai ir geležinkeliai

- A6 Esamas magistralinis kelias
- Galima pietvakarinio aplinkkelio trasa (po planuojamo laikotarpio)
- Galima pietrytinio aplinkkelio trasa (po planuojamo laikotarpio)
- 118 Esamas krašto kelias
- 4962 Esamas rajoninis kelias
- Esamas vietinis kelias, gatvė
- Esamas geležinkelis

NAUDINGŲJŲ IŠKASENŲ TELKINIAI

Telkinio pavadinimas / rūšis - pvz. Gervynė/durpės

- Detaliai išžvalgyti telkiniai
- Parengtinai išžvalgyti telkiniai
- Prognoziniai plotai

KRAŠTOVAIZDIS

Kraštovaizdžio tvarkymo zonos

ma3S Kraštovaizdžio tvarkymo zonos indeksas

Indeksų reikšmės - ma -gamtinio pagrindo pobūdis / 3 - naudojimo pobūdis / S - bendrasis pobūdis

Kraštovaizdžio gamtinio pagrindo pobūdis:

B - Molinga banguota pakiluma (plynaukštė)
B' - Molinga banguota pakiluma (plynaukštė)
E - Ežeruotas duburys
E' - Ežerynas
K' - Priemolingas moreninis kalvynas
S - Upės slėpis

m2 - Konservacinis-tausojantis miškingas kraštovaizdis
ma2 - Konservacinis-tausojantis miškingas agrarinis kraštovaizdis
mt2 - Konservacinis-tausojantis miškingas pelkėtas kraštovaizdis
ae2 - Konservacinis-tausojantis agrarinis ežeruotas kraštovaizdis
am2 - Konservacinis-tausojantis agrarinis miškingas kraštovaizdis

a3 - Tausojantis agrarinis kraštovaizdis
as3 - Tausojantis agrarinis upėtas kraštovaizdis
am3 - Tausojantis agrarinis miškingas kraštovaizdis
m3 - Tausojantis miškingas kraštovaizdis
ma3 - Tausojantis miškingas agrarinis kraštovaizdis
mt3 - Tausojantis miškingas pelkėtas kraštovaizdis

a4 - tausojantis-intensyvus agrarinis kraštovaizdis
am4 - Tausojantis-intensyvus agrarinis miškingas kraštovaizdis
au`4 - Tausojantis-intensyvus agrarinis mažai urbanizuotas kraštovaizdis
m4 - Tausojantis-intensyvus miškingas kraštovaizdis
ma4 - Tausojantis-intensyvus miškingas agrarinis kraštovaizdis
as4 - Tausojantis-intensyvus agrarinis upėtas kraštovaizdis
ue4 - Tausojantis-intensyvus urbanistinis ežeruotas kraštovaizdis
me4 - Tausojantis-intensyvus miškingas ežeruotas kraštovaizdis

u4 - Tausojantis-intensyvus urbanistinis

a6 - Intensyvus agrarinis kraštovaizdis
am6 - Intensyvus agrarinis miškingas kraštovaizdis
au`6 - intensyvus agrarinis mažai urbanizuotas kraštovaizdis
as6 - Intensyvus agrarinis upėtas kraštovaizdis
m6 - Intensyvus miškingas kraštovaizdis
ma6 - Intensyvus miškingas agrarinis kraštovaizdis

u6 - Intensyvus urbanistinis kraštovaizdis

i6 - Intensyvus industrinis kraštovaizdis

Kraštovaizdžio tvarkymo reglamentų strategijos riba

B_2 - Integruoti konservacinės apsaugos ir rekreacinio naudojimo reglamentai
C_3a - Rekreacinio naudojimo ir dalinės konservacinės apsaugos reglamentai
C_3b - Rekreacinio naudojimo ir funkcinės konversijos reglamentai
D_4a - Tausojančio bioprodukcinio naudojimo ir konservacijos reglamentai
D_4c - Tausojančio bioprodukcinio naudojimo reglamentai
E_5 - Intensyvaus bioprodukcinio naudojimo reglamentai
F_6a - Intensyvios urbanizacijos reglamentai
G_7a - Infrastruktūros ir pramonės kompleksų formavimo reglamentai

Nacionalinio kraštovaizdžio tvarkymo plane nustatytų ypač saugomų šalies vizualinio estetinio potencialo arealų ir vietovių dalys:

1 Ypač saugomų šalies vizualinio estetinio potencialo arealo riba ir Nr.

1 - Rubikių kalvotas ežerynas – pakalnių kalvynas (Tvarkymo plane atitinka Nr. 19)
2 - Molėtų – Labanoro ežerynas (Tvarkymo plane atitinka Nr. 20)
3 - Alaušo – Antaliepės marių – Luodžio ežerynas (Tvarkymo plane atitinka Nr. 23)
4 - Tauragnų – Ignalinos – Sirvėtos kalvotas ežerynas (Tvarkymo plane atitinka Nr. 24)

Jose būtina taikyti griežtiausius vizualinės apsaugos reikalavimus, įskaitant draudimą statyti pavienes vėjo jėgaines ir pramoninius vėjo jėgainių parkus.

GAMTINIS KARKASAS

Gp - patikimas geoekologinis potencialas
Gr - ribotas geoekologinis potencialas
Gs - silpnas geoekologinis potencialas
Gpž - pažeistas geoekologinis potencialas

Geoekologinės takoskyros

- Nacionalinės svarbos

Migracijos koridoriai

- Regioninės svarbos
- Mikroregioninės svarbos

Vidiniai stabilizavimo arealai

- Regioninės svarbos
- Mikroregioninės svarbos

POTVYNIŲ UŽLIEJAMOS TERITORIJOS

- Didelės tikimybės (10 proc.) potvynis
- Vidutinės tikimybės (1 proc.) potvynis
- Ekstremalių situacijų (0,1 proc.) potvynis

KITI ŽYMĖJIMAI

- Valstybinės reikšmės miško riba
- Miškų grupių ir pogrupių plotai
- Paviršiniai vandens telkiniai
- Pelkės
- Esamos užstatytos, urbanizuotos teritorijos
- Kapinės

Šaltiniai:

1. Georeferencinio pagrindo kadastro erdvinių duomenų rinkinys, Nacionalinė Žemės tarnyba prie ŽŪM;
2. Adresų kadastro duomenys, VĮ „Registrų centras";
3. Miškų kadastro duomenys, Valstybinė miškų tarnyba;
4. Lietuvos Respublikos saugomų teritorijų valstybės kadastro duomenys, Valstybinė saugomų teritorijų tarnyba prie Aplinkos ministerijos;
5. Kultūros vertybių registro duomenys, Kultūros paveldo departamentas prie Kultūros ministerijos;
6. Žemės gėlinių registro duomenys, Lietuvos geologijos tarnyba prie Aplinkos ministerijos;
7. Utenos rajono savivaldybės administracija.

Saugomos teritorijos

Eksp.Nr.	Pavadinimas
1.	**Konservacinės apsaugos prioriteto teritorijos:**
1.1 Rezervatai:	
1.1.1.	Ažvinčių (Gervėčių sengirės) gamtinis rezervatas
1.2. Draustiniai	
Gamtiniai	
1.2.1	Indubakių geologinis draustinis
1.2.2	Stabulankių geologinis draustinis
1.2.3	Vąsių geologinis draustinis
1.2.4	Pakalnių geomorfologinis draustinis
1.2.5	Panatyčių geomorfologinis draustinis
1.2.6	Vaiskūnų geomorfologinis draustinis
1.2.7	Alių telmologinis draustinis
1.2.8	Alsuodžio telmologinis draustinis
1.2.9	Baičių telmologinis draustinis
1.2.10	Būkos hidrografinis draustinis
1.2.11	Juodupės hidrografinis draustinis
1.2.12	Pliaušės hidrografinis draustinis
1.2.13	Knyšio botaninis-zoologinis draustinis
1.2.14	Minčiagirės botaninis-zoologinis draustinis
1.2.15	Ąžuolijos botaninis-zoologinis draustinis
1.2.16	Vyžuonų botaninis draustinis
Kultūriniai	
1.2.17	Varniškių kultūrinis draustinis
Kompleksiniai	
1.2.18	Aiseto kraštovaizdžio draustinis
1.2.19	Benediktavo kraštovaizdžio draustinis
1.2.20	Baluošo kraštovaizdžio draustinis
1.2.21	Šilinškių kraštovaizdžio draustinis
1.2.22	Tauragno kraštovaizdžio draustinis
1.2.23	Uteno kraštovaizdžio draustinis
1.2.24	Žeizdrių kraštovaizdžio draustinis
1.3 Gamtos paveldo objektai	
Botaniniai	
1.3.1	Onškių ąžuolas
1.3.2	Šumiių pušis
1.3.3	Varniškių liepa
1.3.4	Pakalnių ąžuolas
1.3.5	Varniškių II ąžuolas
1.3.6	Kiykių ąžuolas
1.3.7	Blūkinų dvikamienė liepa
Geologiniai	
1.3.8	Laumės akmuo (Utenos r. sav.)
1.3.9	Žeizdrių akmuo
1.3.10	Utenio akmuo
1.3.11	Biliakiemio Puntukas
1.3.12	Akmenys Mokas ir Mokiukas
1.3.13	Vosgėlių akmuo
1.3.14	Laumės vaitis
1.3.15	Šeimynėkių atodanga su konglomerato uola
1.3.16	Jokimo duobelė
1.3.17	Kaupėnių akmuo
1.3.18	Mockūnų akmuo
1.3.19	Starkė
1.3.20	Vyžuonų ozas
1.3.21	Zibuko akmuo
Geomorfologiniai	
1.3.22	Kartuvų kalnas
1.3.23	Aukštakalnis
1.3.24	Kiykių kalnas
1.3.25	Žeizdrių piliakalnis
Hidrogeologinis	
1.3.26	Lygamiškio šaltinis
1.3.27	Varniškių šaltinis
1.3.28	Narkūnų piliakalnio šaltinis
1.3.29	Pagėlėkelės versmė
1.3.30	Pokulės versmė
1.3.31	Utenos šaltinis
1.3.32	Varniškių šaltinis
1.3.33	Žirbšio šaltinis
2. Kompleksinės saugomos teritorijos	
2.1 Valstybiniai parkai	
2.1.1	Aukštaitijos nacionalinis parkas
2.1.2	Labanoro regioninis parkas
2.2 Natura 2000 teritorijos	
Buveinių apsaugai svarbios teritorijos	
2.2.1	Labanoro regioninis parkas
2.2.2	Vyžuonų šilas
2.2.3	Alų pelkė
2.2.4	Aukštaitijos nacionalinis parkas
2.2.5	Ąžuolijos miškas
2.2.6	Samanyčios pelkė
2.2.7	Gegužiakalnio miškas
Paukščių apsaugai svarbios teritorijos	
2.2.8	Vakarinė Aukštaitijos nacionalinio parko dalis
2.2.9	Labanoro giria
2.2.10	Tauragnai
2.2.11	Ignalinos miškai
2.2.12	Ignalinos ežerynas
2.2.13	Ignalinos miškai
2.2.14	Ignalinos ežerynas
2.2.15	Ignalinos miškai
2.2.16	Ignalinos ežerynas