

Pavadinimas: **KITOS PASKIRTIES INŽINERINIŲ STATINIŲ UTENOS R. SAV., LELIŪNAI, TUOPŲ SKG. 2, TOPOLIŲ G. 5 IR TOPOLIŲ G. 5A SUPAPRASTINTAS STATYBOS PROJEKTAS. („PUODŽIŲ PARKAS PRIE VYTAUTO VALIUŠIO KERAMIKOS MUZIEJAUS“)**

Kategorija: **NESUDĖTINGI**
Etapas, laida: **PROJEKTINIAI PASIŪLYMAI**
Byla:
Dalis: **PP**

STATYTOJAS (UŽSAKOVAS): TVIRTINU

UTENOS RAJONO SAVIVALDYBĖS
ADMINISTRACIJA

Parašas, pavadinimas, vardas, pavardė

PROJEKTUOTOJAS, PV:

SAULIUS DRUSKIS

A1262

Bažnyčių g. 6-1, Klaipėda, +370 684 29951, s.druskis@gmail.com

PROJEKTINIŲ PASIŪLYMŲ SUDĖTIS

Eil. Nr.	Dokumento pavadinimas	Lapų sk.	Lapo Nr.
1. AIŠKINAMASIS RAŠTAS		12	3-14
2. GRAFINĖ DALIS			
2.1.	SKLYPO PLANAS, M 1:1000	1	15
2.2.	SKLYPO PLANAS, M 1:500	2	16; 17
2.3.	SKLYPO PLANAS SU ŽELDINIŲ SUTVARKYMU	1	18
2.4.	STOGINĖS PLANAS, M 1:100	1	19
2.5.	FASADAS 1-5, M 1:100; FASADAS A-D, M 1:100, PJŪVIS A-A, M 1:100	1	20
2.6.	FASADAS 5-1, M 1:100; FASADAS D-A, M 1:100	1	21
3.1. VAIKŲ AIKŠTELĖS ĮRENGINIŲ IR LAUKO TRENIRUOKLIŲ SĄRAŠAS		4	22-25
3.2. LAUKO ŠVIESTUVŲ IR SUOLIUKŲ SĄRAŠAS		3	26-28
4. PROJEKTINIŲ PASIŪLYMŲ VAIZDINĖ INFORMACIJA		1	29
5. ŽEMĖS SKLYPO (KAD.NR. 8234/0003:127) PADALIJIMAS Į DU ATSKIRUS SKLYPUS, SUFORMUOJANT SKLYPĄ V.VALIUŠIO KERAMIKOS MUZIEJAUS PASTATO (TOPOLIŲ G. 7, LELIŪNŲ MIESTELIS, UTENOS R.), DETALUSIS PLANAS. PAGRINDINIS BRĖŽINYS.		1	30

0	2022 12			
Laida	Išleidimo data	Laidos statusas ir išleidimo priežastis		
Kvalifikacijos doc. Nr.	Projektuotojas: S. Druskis Individualios veiklos vykdymo pažyma Nr. 478066 +370 684 29951, s.druskis@gmail.com	Statinio projekto pavadinimas:	Kitos paskirties inžinerinių statinių Utenos r. sav., Leliūnai, Tuopų skg. 2, Topolių g. 5 ir Topolių g. 5A supaprastintas statybos projektas. („Puodžių parkas prie Vytauto Valiušio keramikos muziejaus“)	
A1262	PV	S. Druskis	Brėžinio pavadinimas:	Laida
			PROJEKTINIŲ PASIŪLYMŲ SUDĖTIS	0
LT	Statytojas (užsakovas): Utenos rajono savivaldybės administracija	Dokumento žymuo:	Lapas	Lapų
		221115-1-PP-S	1	1

AIŠKINAMASIS RAŠTAS

1. BENDROJI INFORMACIJA

Tvarkoma V. Valiušio keramikos muziejaus teritorija. Įgyvendinant projektinius pasiūlymus žemės sklypo naudojimo būdas nebus keičiamas.

Statinio (-ių) vieta:	Tuopų skg. 2, Topolių g. 5 ir Topolių g. 5A, Leliūnai, Utenos r. sav.
-----------------------	---



Statinys Statinio pagrindinė naudojimo paskirtis Statybos rūšis Statinio kategorija	Stoginė 12. Kitos paskirties inžineriniai statiniai nauja statyba nesudėtingas, II grupė
--	---

0	2022 12			
Laida	Išleidimo data	Laidos statusas ir išleidimo priežastis		
Kvalifikacijos doc. Nr.	Projektuotojas: S. Druskis Individualios veiklos vykdymo pažyma Nr. 478066 +370 684 29951, s.druskis@gmail.com		Statinio projekto pavadinimas:	Kitos paskirties inžinerinių statinių Utenos r. sav., Leliūnai, Tuopų skg. 2, Topolių g. 5 ir Topolių g. 5A supaprastintas statybos projektas. („Puodžių parkas prie Vytauto Valiušio keramikos muziejaus“)
A1262 54	PV ŽPRV	S. Druskis R. Goliakovienė	Brėžinio pavadinimas:	Laida AIŠKINAMASIS RAŠTAS 0
LT	Statytojas (užsakovas): Utenos rajono savivaldybės administracija		Dokumento žymuo:	Lapas 221115-1-PP-AR 1 Lapų 6

2. STATINIO (PASTATO) TECHNINIAI IR PASKIRTIES RODIKLIAI

Pavadinimas	Mato vienetas	Kiekis	Pastabos
I SKYRIUS SKLYPAS			
Tuopų skg. 2, Leliūnai, Utenos r. sav. Kad. Nr. 8234/0003:364			
1. sklypo plotas	m ²	13799	
2. sklypo užstatymo intensyvumas	%	-	
3. sklypo užstatymo tankis	%	-	
V SKYRIUS KITI STATINIAI			
5.1. Vaikų žaidimų aikštelė	vnt.	1	Nesudėtingas, II gr.
5.1.2. Statinio bendrasis plotas.*	m ²	264,79	
5.2. Kiemo aikštelė 1.3.	vnt.	1	Nesudėtingas, II gr.
5.2.2. Statinio bendrasis plotas.*	m ²	616,65	

Dokumento žymuo: 221115-1-PP-AR	Lapas	Lapų	Laida
	2	12	0

Pavadinimas	Mato vienetas	Kiekis	Pastabos
I SKYRIUS SKLYPAS			
Topolių g. 5, Leliūnai, Utenos r. sav. Kad. Nr. 8234/0003:276			
1. sklypo plotas	m ²	7502	
2. sklypo užstatymo intensyvumas	%	13	
3. sklypo užstatymo tankis	%	12	
V SKYRIUS KITI STATINIAI			
5.1. Stoginė	vnt.	1	Nesudėtingas, II gr.
5.1.2. Statinio bendrasis plotas.*	m ²	95,67	
5.1.3. Pastato aukštis.*	m	5,85	
5.1.4. Statinio matmenų įvertinimo koeficientas K	-	27698	
5.2. Kiemo aikštelė 1.1.	vnt.	1	Nesudėtingas, I gr.
5.2.2. Statinio bendrasis plotas.*	m ²	61,75	
5.3. Kiemo aikštelė 1.2.	vnt.	1	Nesudėtingas, I gr.
5.3.2. Statinio bendrasis plotas.*	m ²	25,00	

Dokumento žymuo: 221115-1-PP-AR	Lapas	Lapų	Laida
	3	12	0

Pavadinimas	Mato vienetas	Kiekis	Pastabos
I SKYRIUS SKLYPAS			
Topolių g. 5A, Leliūnai, Utenos r. sav. Kad. Nr. 8234/0003:366			
1. sklypo plotas	m ²	2102	
2. sklypo užstatymo intensyvumas	%	-	
3. sklypo užstatymo tankis	%	-	
V SKYRIUS KITI STATINIAI			

* Žvaigždute pažymėti rodikliai apskaičiuojami vadovaujantis Nekilnojamojo turto kadastrinių matavimų ir kadastro duomenų surinkimo taisyklėmis, kurias tvirtina Lietuvos Respublikos žemės ūkio ministras. Baigus statybą ir atlikus kadastrinius matavimus šie rodikliai gali turėti neesminių nukrypimų.

Pastaba: projekto rengimo metu bendrieji rodikliai gali būti patikslinti.

3. PROJEKTINIŲ PASIŪLYMŲ SPRENDINIAI

3.1. SKLYPO PLANAS

3.1.1. Žemės sklype projektuojama stoginė edukacinei veiklai. Stoginė projektuojama tokia, kad veikla joje komfortiškai galėtų vykti esant nepalankioms sąlygoms – lyjant, pučiant vėjui. Tuo tikslu trys stoginės kraštinės yra įstiklinamos. Stoginės rytiniame fasade (fasadas į kiemo aikštelę) montuojamos apsauginės žaliuzi. Apsauginių žaliuzi tikslas apsaugoti stoginėje esančius daiktus (stalai, kėdės ir t.t.).

Žmonių skaičius stoginėje – 24 žmonės.

3.1.2. Sutvarkomi žemės sklype augantys želdiniai, įrengiami gėlynai. Statinių statybos zonoje augantys želdiniai yra šalinami (žiūrėti skirsnį 3.6. ŽELDINIŲ TVARKYMAS).

3.1.3. Atsižvelgiant į esamus takus, projektuojamas naujas takų tinklas, sukuriantis ryšius tarp funkcinių zonų ir projektuojamų statinių.

3.1.4. Sklype projektuojama automobilių stovėjimo aikštelė, kurioje galėtų stovėti autobusas.

3.1.5. Buvusio stadiono vietoje projektuojama universali renginių pieva.

3.1.6. Šalia esamos malkinės numatoma erdvė poilsiui ir bendravimui (grilio vieta).

3.1.7. Buvusio stadiono vietoje projektuojama vaikų žaidimų aikštelė. Įrenginiai iš natūralių medžiagų (medžio). Įrenginiai - neutralių, gamtinių spalvų, tvirti, ilgaamžiai. Vaikų žaidimų aikštelėje planuojama smėlio danga.

3.1.8. Esamos skulptūros esančios projektuojamų statinių vietoje perkeliama į naujai suformuojamą erdvę.

3.1.9. Paviršinis vanduo tvarkomas iškasant kūdrą, atliekant žemės sklypo vertikalinį planiravimą.

3.1.10. Numatomas V. Valiušio keramikos muziejaus teritorijos apšvietimas. Pagrindiniam takui siūlomi šviestuvai ant atramų. Automobilių stovėjimo aikštei, vaikų žaidimo aikštei ir skulptūrų kiemeliui apšviesti numatomi prožektoriai ant atramų.

Dokumento žymuo: 221115-1-PP-AR	Lapas	Lapų	Laida
	4	12	0

3.1.11. Bendro naudojimo objektai (stoginė) ir patekimas į juos pritaikomi neįgaliųjų specialiesiems poreikiams.

Pagal STR 2.06.04:2014 „Gatvės ir vietinės reikšmės keliai. Bendrieji reikalavimai“ p. 111 „111. Statiniams, nepatenkantiems į 30 lentelę, automobilių stovėjimo vietų poreikis apskaičiuojamas individualiai, įvertinant vykdomos veiklos specifiką, darbuotojų bei lankytojų skaičių, pastato padėtį mieste, teritorijos aprūpinimą viešuoju transportu ir kitus faktorius.“

Įvertinus projektuojamo statinio (stoginės) vykdomos veiklos specifiką, lankytojų skaičių* bei pastato padėtį mieste** projektuojamoje automobilių aikštelėje numatoma 16 stovėjimo vietų automobiliams, 1 stovėjimo vietą autobusui ir 1 stovėjimo vieta ŽN.

* projektuojama stoginė 24-iems žmonėms, stoginėje nenumatomas nuolatinis darbas ar veikla, stoginė bus naudojama epizodiškai ir skirta edukacijai;

** Leliūnų miestelyje netoliau už 100 m yra dvi automobilių stovėjimo aikštelės, kuriose gali tilpti apie 40 - 50 automobilių.

Su tikslu, kad žmogus su negalia patogiau patektų į tvarkomą V.Valiušio keramikos muziejaus teritoriją ir projektuojamą statinį (stoginę) įrengiama ne siauresnė kaip 3 600 mm ir ne trumpesnė kaip 9 000 mm išlaipinimo aikštelė.

3.2. STATINYS (-IAI)

3.2.1. STOGINĖ

Žemės sklype projektuojama stoginė edukacinei veiklai. Stoginė projektuojama tokia, kad veikla joje komfortiškai galėtų vykti esant nepalankioms sąlygoms – lyjant, pučiant vėjui. Tuo tikslu trys stoginės kraštinės yra įstiklinamos. Stoginės rytiniame fasade (fasadas į kiemo aikštelę) montuojamos apsauginės žaliuzi. Apsauginių žaliuzi tikslas apsaugoti stoginėje esančius daiktus (stalai, kėdės ir t.t.).

Žmonių skaičius stoginėje – 24 žmonės.

STOGINĖ	
Statybos rūšis	nauja statyba
Paskirtis	12. Kitos paskirties inžineriniai statiniai
Kategorija	Nesudėtingas, II grupė
Statinio matmenų	$K = S \times H^3$
įvertinimo koeficientas	$K = 138,35 \times 5,80^3$ $K = 26994$

3.2.1.1. STATINIO APDAILA

Stogo danga	Molinė čerpė
Sienos	Molinė plyta
Sienos, vėjalentės, pakalimai	Medinė dailylentė
Skardinimas	Skarda
Langai, durys	Mediniai

Dokumento žymuo:	Lapas	Lapų	Laida
221115-1-PP-AR	5	12	0

3.2.1.2. STATINIO KONSTRUKCIJOS

Denginys	Medinių gegnių konstrukcija
Pastato laikančios konstrukcijos, sienos	Silikatinis blokelis
Pamatai	Gręžtiniai

3.2.2. KIEMO AIKŠTELĖ 1.1., KIEMO AIKŠTELĖ 1.2.

Kiemo aikštei 1.1. įrengti naudojamos medžio kompozito terasinės lentos.
Kiemo aikštei 1.2. įrengti naudojamos betoninės trinkelės.

3.2.3. KIEMO AIKŠTELĖ 1.3.

Kiemo aikštei įrengti naudojamos betoninės trinkelės.

3.2.4. TAKAI

Takams įrengti naudojamos betoninės trinkelės.
Kiemo aikštelėms ir takams parenkamos medžiagos atsižvelgiant į esamas dangas, esamų dangų fizinė būklė yra labai gera.

3.3. ORIENTACINIS ENERGINIŲ IŠTEKLIŲ (ELEKTROS ENERGIJOS, ŠILUMOS, GERIAMO VANDENS, DUJŲ IR KITŲ IŠTEKLIŲ) KIEKIS IR APSIRŪPINIMO ŠALTINIAI

Statinys (stoginė) bus prijungiamas prie vandentiekio ir nuotekų bei elektros tinklų.
Statinys (stoginė) nešildomas.

3.4. APLINKOS IR STATINIŲ PRITAIKYMO NEĮGALIESIEMS PROJEKTINIŲ SPRENDINIŲ APRAŠYMAS

3.4.1. Su tikslu, kad žmogus su negalia patogiausiai patektų į tvarkomą V.Valiušio keramikos muziejaus teritoriją ir projektuojamą statinį (stoginę) įrengiama ne siauresnė kaip 3 600 mm ir ne trumpesnė kaip 9 000 mm išlaipinimo aikštelė.

3.4.2. Pagridiniai takai teritorijoje yra pritaikyti žmonėms su negalia.

3.5. SAUGOMOS TERITORIJOS TVARKYMO IR APSAUGOS REIKALAVIMAI, KULTŪROS PAVELDO IŠSAUGOJIMO APRAŠYMAS

Tvarkoma teritorija nepatenka į saugomas teritorijas.

Dokumento žymuo:	Lapas	Lapų	Laida
221115-1-PP-AR	6	12	0

3.6. ŽELDINIŲ TVARKYMAS

3.6.1 ESAMA SITUACIJA

Skirtingų paskirčių objektai (anksčiau buvusi mokykla, dabar – Utenos kraštotyros muziejaus filialas - keramikos muziejus ir kultūros centras su biblioteka, skirtingai tvarkė savo aplinką, nors nei pirmą, nei dabartinių valdytojų charakteringų želdinimo tendencijų nepastebėta.

Projektuojama teritorija mokyklos funkcionavimo laikais buvo padalinta į dvi funkcines zonas – mokyklos sporto aikštyną bei kitos paskirties mokyklos aplinką, kurią, matyt, bandyta atriboti nuo stadiono laisvai augančia eglų žaltivore, kuri dabar auga ne išties, bet yra vietomis praretėjusi.

Nuo gatvės muziejaus sklypas apsodintas brandžiais medžiais: eglėm, uosiais, klevais, liepom, bei centrinėje dalyje, prie pagrindinio įėjimo – tujų gyvatvore, kuri yra pasiekusi apie 2,5 m aukštį. Senieji medžiai auga priekinėje muziejaus pastato dalyje, bei pagal rytinę sklypo ribą. Šios ribos pabaigoje, prie vandens telkinio, auga labai gražus senas ąžuolas, kuriam daugiau kaip 100 metų.

Šiaurinėje sklypo dalyje sklypas ribojasi su griova, kuri vakarų pusėje baigiasi užpelkėjusia įduba, apaugusia drėgmę mėgstančiais medžiais ir krūmais bei, rytinėje dalyje, su kaimyninio sklypo suformuota kūdra.

Vakarinėje dalyje, už sporto aikštyno, matomas neišvaizdus, dabar mažai ar visai nefunkcionuojantis gamybinis kompleksas, kurį tikslingiausia būtų uždengti želdiniais, t.y. stadiono vakarinę pusę apauginti gana greitai augančiais medžiais ir krūmais.

Per paskutiniuosius dešimtmečius šios teritorijos želdinimas nebuvo labai tikslinis, augalai buvo sodinami įvairių progų paminėjimui, ar tiesiog teritorijos papuošimui, gal ir nelabai gilinantis, koks jis bus užaugęs. *Vidiniame kiemelyje yra pasodinta netoli dviejų dešimčių serbinių eglaičių*, tarp kurių plėtojama skulptūrų ekspozicija. Eglaitės dabar nedidelės, bet suaugusios pasiekia 20 ar 25 m aukštį. Tokia didelė grupė medžių, ir dar eglų, nėra tinkama šiai vietai, kur eksponuojami meno kūriniai, o šiuo atveju, jos atima ir taip brangią atvirą lankymo erdvę.

Probleminis klausimas būtų - *ar auginti toliau eglų eilę, skiriančiąją mokyklos ir stadiono erdves?* Visi žino, kad eglės užauga miške ar prie sodybų apie 20, 25 m aukščio. Eglės yra labai gera užuovėja nuo vėjų, triukšmo, bet tinkamos didelėje erdvėje. Jos gali mesti ilgą šešėlį ir aplink jas dirvožemis tampa nederlingas. Muziejaus teritorijoje šioji eglaičių eilė riboja vidaus kiemelio skulptūrų ekspozicijos vakarinę pusę ir einant numatomu projekte pagrindiniu taku, skulptūrų nesimatys. Šiuo metu eglės yra 4,0 ar 5,0 m aukščio ir gresianti problema dar nėra labai ryški, bet, ar būtini šioje vietoje labai aukšti spygliuočiai, reiktų apsispręsti dabar.

Priekinėje muziejaus teritorijos dalyje, netoli senų lapuočių medžių pasodinta nemažai kalninių ir paprastųjų pušų, horizontalių kadagių. Pušų sodinimo vieta turi būti labai tikslinė, nors pats augalas labai nereiklus, auga geriau ar blogiau visur, bet savo grožį atskleidžia tik ten kur jam skirta augti – natūralioj gamtinėj aplinkoj, saulėtoj vietoj bei atlikdamas pagrindinę smėlynų sutvirtinimo funkciją. Po aukštais lapuočiais augančios pušys būna suvargusios ir niekad neišauga tinkamais savo habitui medžiais. Panašiai galima pasakyti ir apie kadagius, kurių dabar yra prisodinta visur: ir atvirose vietose, ir po medžiais, bet dažniausiai netinkamose jiems vietose, kurio natūralios augimo vietos yra kalnai, uolėtos vietovės, o ne lygumos su derlinga žeme. Atvirksčiai nei pušys, kadagiai išauga plačiai, ypač kazokininis ar kt. besidriekiantys kadagiai, bet atrodo monotoniškai ir nuobodžiai.

Teritorijoj yra keli *vienmečių ir mišrūs gėlynai*, kurių vietos yra gana atsitiktinės ir į juos žiūrint jaučiama, kad kiekvieną sezoną teritorijos prižiūrėtojai suka galvas, norėdami nuo pavasario iki rudens juos užpildyti žydinčiomis gėlėmis.

Dokumento žymuo:	Lapas	Lapų	Laida
221115-1-PP-AR	7	12	0

3.6.2. REKOMENDACIJOS ŽELDINIŲ TVARKYMU

Teritorijos želdinių tvarkymas turėtų prasidėti nuo tinkamo želdinių parinkimo tiek naujai projektuojamoms vietoms, tiek tvarkos ir pokyčių įvedimo tarp seniau augančių želdinių. Sodininkystė – tai pastovus darbas su augalais, ir kai kurių augalų iškėlimas į kitas vietas, ar jų pašalinimas iš augimo vietos nėra tragedija, bet būtinybė, nes augalai auga, stelbia vieni kitus, būtinos jų atjauninimo priemonės. Be to, keičiasi ir želdinimo tendencijos, prie kurių reikia taikytis. Todėl į muziejaus teritorijos želdinių tvarkymo rekomendacijas įtraukiama ir seniau pasodintų augalų ir jų augimviečių formavimo sprendiniai, palaiptisui pereinant prie detalesnių želdinių projektinių pasiūlymų.

1. *Būtinai apsauginio želdinių masyvo suformavimas ties sporto aikštyno pakraščiu, siekiant atsiriboti nuo nemalonaus gamybinės teritorijos vaizdo.* Tuo pačiu turėtų atsirasti įvairūs netikėti želdinių deriniai, siluetai. *Rekomenduočiau natūralistinį apželdinimo būdą, aukštesnių ir žemesnių augalų derinius.* Projektuojami želdiniai būtų:
medžiai - juodoji tuopa „Italica“, juodalksnis, raudonasis ažuolas, paprastasis skroblas, beržas, svyruoklinis gluosnis, paprastoji eglė.
aukštesni krūmai ar žemesnieji medžiai: grauželinė gudobelė, riešutinis lazdynas, paprastasis putinas, ziboldo obelis,
krūmai: baltoji sedula, kalninis serbentas, pelkinis karklas (arčiau projektuojamo vandens telkinio), purpurinis karklas ar pan.
2. *Iškelti serbines eglaites (~20 vnt.) iš vidaus kiemo, kaip augančias netinkamoje vietoje, atlaisvinant erdvę ekspozicijoms.*
3. *Šalinti dalį eglių juostos (arba visas eglės) pagal projektuojamą pagrindinį taką.*
4. *Pašalinti kalnines pušis ir kai kurias paprastasias pušis iš priekinės teritorijos dalies, paliekant vienetinius paprastosios pušies egz.*
5. *Vietoje vienmečių gėlių trikampio formos gėlyne, prie pagrindinio įėjimo, įrengti daugiamečių gėlyną.* Ryškiai žydinčias vienmetes rekomenduojama auginti tik konteineriuose, pastatytuose ant kietos dangos prie įėjimų.
6. *Naikinti kitose vietose esančius pavienius vienmečių gėlynus, projektuojant kompensacijai naujus daugiamečių gėlynus (žolynus) ar krūmų juostas numatytose vietose: pagal naujai numatomus takus, prie projektuojamos stoginės, kultūros centro ir vaikų žaidimų aikštelės. Prie naujai projektuojamos stoginės ar kultūros centro galima būtų įterpti etnografinių ar vaistinių augalų, naudotų senųjų sodybų darželiuose.*
 - 6.1. *Vidaus kiemelyje, pagal muziejaus fasadą, vietoje melsvių, pasodinti neaukštų krūmų juostą, vietoje, prie belangių sienų, įterpiant aukštesnių krūmų.*
 - 6.2. *Lygiagrečiai takui, prie pažymėtose vietose, įrengti žalias juostas, ištiesai apsodintas augalais: po medžiais – ūksmingais augalais, atvirose vietose – sausamėgiais. Augalai būtų ne vienos rūšies, bet įvairūs, pasodinti stambesnėmis grupėmis.*
7. *Iškelti melsvių grupę, pasodintą prie koplytstulpių. Įrengus naują taką nuo mašinų aikštelės, pasodinti jas želdinių juostoj pagal taką, kompozicijoje su kitais, naujai numatomais augalais.*
8. *Augalų kompozicijos prie vaikų žaidimų aikštelės. Šalia vaikų žaidimų aikštelės, 12,0 m x 12,0 m dydžio plote, įrengti mažiems vaikams labirintą – gėlyną, kur tarp vejos, kaip skiriamosios juostos, augtų aukštos daugiamečių gėlės, žolynai ir krūmai.*

Dokumento žymuo:	Lapas	Lapų	Laida
221115-1-PP-AR	8	12	0

Krūmai: krūminis pūslis, paprastasis putinas, švelnioji ar Lamarko medlieva, kvapūs vytnenys, mejerio alyva „Palibin“.

Žolynai: lendrūnai, rykštėtoji sora, miskantai, miglonė, nendrinė melvenė, melitas, baptisija, amsonija ir kt.

Gėlės: flioksai, viendienės, saulainės, rudbekijos, krūminiai astrai, perovskaja, astrancija, kraujažolės, vingiorykštės, šilingės, kemeras.

9. Įrengiant vandens telkinį, pašalinti didžiąją dalį esamų krūmų, atidengiant medžių kamienus. Gretimais projektuojama svyruoklinis gluosnis, juodalksniai, pelkiniai karklai, sedulos. Sodinti reiktų paliekant pakankamai plačią vandens apžvalgą nuo pagrindinio tako ir aikštelių.

Atskirų fragmentų vizualizacijos



Esama situacija-vaizdas į gamyklos teritoriją ties stadionu



Projektuojamas natūralistinio pobūdžio želdinių masyvas ties buv. stadionu

Dokumento žymuo:	Lapas	Lapų	Laida
221115-1-PP-AR	9	12	0



Vidaus kiemelis, prie fasado pamato auga melsvės (esama padėtis)



Rekomenduojamas apželdinimas, prie fasado melsves keičiant krūmais

Dokumento žymuo:	Lapas	Lapų	Laida
221115-1-PP-AR	10	12	0



Vienmečių gėlynas prie pagrindinio įėjimo į muziejų



Rekomenduojamas želdinimas prie pagr. įėjimo daugiamečiais augalais, paliekant hortenzijų krūmus

Dokumento žymuo: 221115-1-PP-AR	Lapas	Lapų	Laida
	11	12	0



Vidaus kiemelio fragmentas su matomais pavieniais gėlynais (esama padėtis)



Rekomenduojamas želdinimas vidaus kiemelyje pagal takus, daugiamečiais, atspariais blogesnėms sąlygoms augalais, naikinant atsitiktinos formos gėlynus.

Dokumento žymuo:	Lapas	Lapų	Laida
221115-1-PP-AR	12	12	0



SUTARTINIS ŽYMĖJIMAS	
	Sklypo riba
	Tvarkomos teritorijos riba
	Gatvių raudonosios linijos
	Statybos zonos riba
	Inžiner. tinklų apsaugos zona
	Kelio servitutas

1	Stoginė
1.1.	Kiemo aikštelė 1.1.
1.2.	Kiemo aikštelė 1.2.
1.3.	Kiemo aikštelė 1.3.(Automobil stovėjimo aikštelė)
2	Automobilių stovėjimo aikštelė (esama)
3	Universali renginių pieva
4	Vaikų žaidimų aikštelė
5	Kūdra
6	ŽN išlaipinimo aikštelė
7.1.	Muziejus, negyvenamasis (esamas)
7.2.	Meno centras su gyvenamosiomis patalpomis, negyvenamasis (esamas)
7.3.	Ūkinis pastatas, negyvenamasis (esamas)
7.4.	Malkinė, negyvenamasis (esamas)
	ŽN automobilio vieta

	Betoninės trinkelės (esama)
	Betoninės trinkelės (projektuojama)
	Asfaltas (esama)
	Medžio kompozitas (projektuojama)
	Smėlis, bortai mediniai. (projektuojama)
	Korvis vejai sutvirtinti (projektuojama)

SUTARTINIS ŽYMĖJIMAS	
	Perkeliamas skulptūra
PSX	Perkeliamas skulptūra

SUTARTINIS ŽYMĖJIMAS	
	Esami pavieniai medžiai
	Spygliuočių medžių eilė
	Šalinami/perkeliami medžiai
	Šalinami krūmai (projektuojamas kūdros vietoje)
	Įrengiamas želdinių masyvas
	Sodinami medžiai
	Įrengiamas gėlynas ir/arba sodinami krūmai

SUTARTINIS ŽYMĖJIMAS	
	Vedimo paviršius (juostelė)
	Įspėjamasis pav. (kauburėliai)
	Suoliukas
	Šiukšliadėžė
	Šviestuvai, ant atramos
	Prožektorius, ant atramos
	Prožektorius, dvipusis ant atramos
	Vaikų žaidimo įrenginys
	Sporto įrenginys

0	2022 12		
Laida	Išleidimo data	Laidos statusas ir išleidimo priežastis	
ATESTATO NR.	Projektuotojas: S. Druskis Individualios veiklos vykdymo pažyma Nr. 478066 +370 684 29951, s.druskis@gmail.com		Statinio projekto pavadinimas: Kitos paskirties inžinerinių statinių Utenos r. sav., Leliūnai, Tuopų skg. 2, Topolių g. 5 ir Topolių g. 5A supaprastintas statybos projektas. („Puodžių parkas prie Vytauto Valiušio keramikos muziejaus“)
A 1262	PV, A	S. Druskis	Brėžinio pavadinimas: SKLYPO PLANAS, M 1:1000
LT	Statytojas (užsakovas): Utenos rajono savivaldybės administracija		Dokumento žymuo: 221115-1-PP-01
		Lapas	Lapų
		1	1

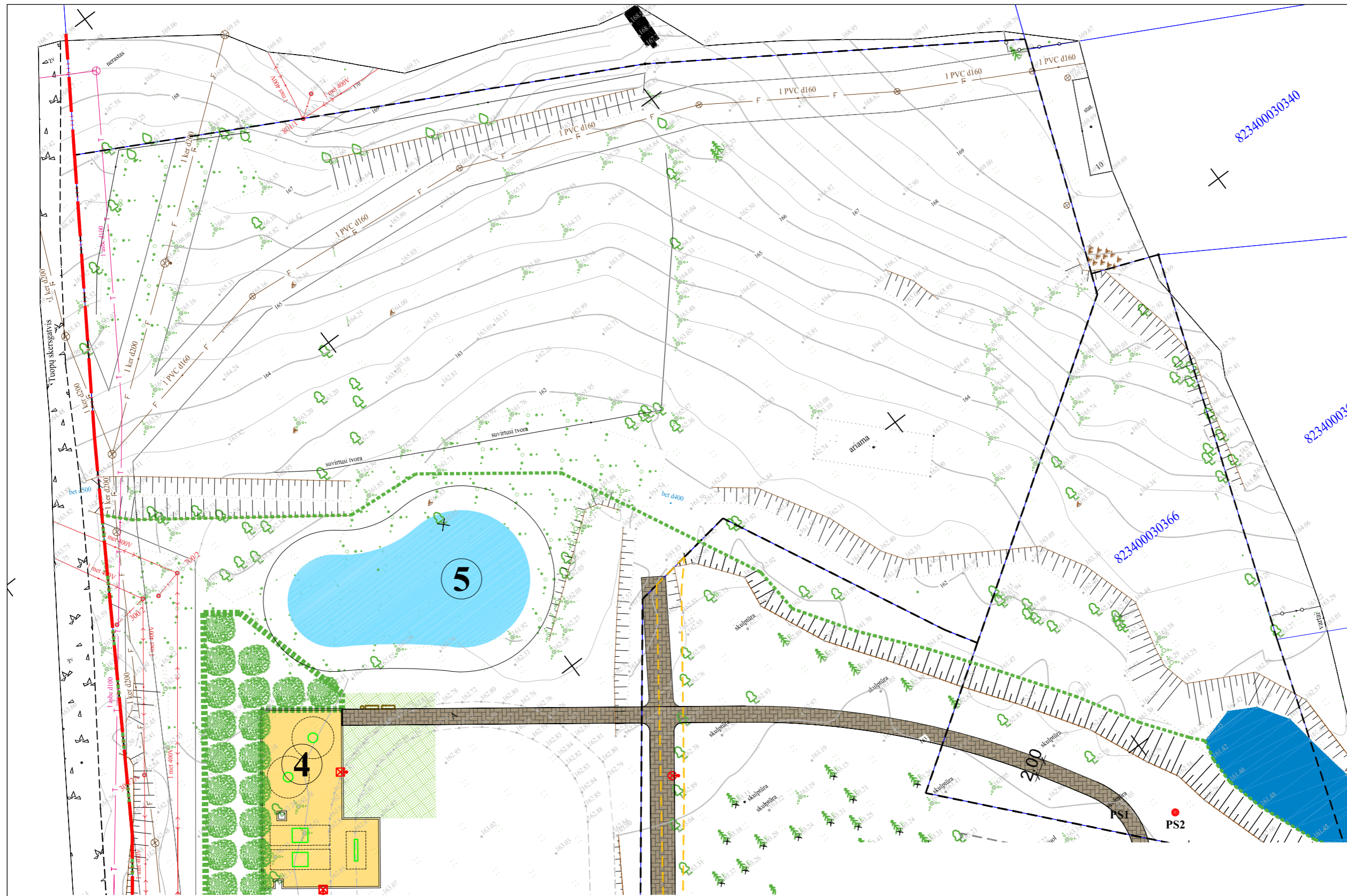

SUTARTINIS ŽYMĖJIMAS	
	Sklypo riba
	Tvarkomos teritorijos riba
	Gatvių raudonosios linijos
	Statybos zonos riba
	Inžiner. tinklų apsaugos zona
	Kelio servitutas

1	Stoginė
1.1.	Kiemo aikštelė 1.1.
1.2.	Kiemo aikštelė 1.2.
1.3.	Kiemo aikštelė 1.3.(Automobil stovėjimo aikštelė)
2	Automobilių stovėjimo aikštelė (esama)
3	Universali renginių pieva
4	Vaikų žaidimų aikštelė
5	Kūdra
6	ŽN išlaipinimo aikštelė
7.1.	Muziejus, negyvenamasis (esamas)
7.2.	Meno centras su gyvenamosiomis patalpomis, negyvenamasis (esamas)
7.3.	Ūkinis pastatas, negyvenamasis (esamas)
7.4.	Malkinė, negyvenamasis (esamas)
	ŽN automobilio vieta

	Betoninės trinkelės (esama)
	Betoninės trinkelės (projektuojama)
	Asfaltas (esama)
	Medžio kompozitas (projektuojama)
	Smėlis, bortai mediniai. (projektuojama)
	Korys vejai sutvirtinti (projektuojama)

SUTARTINIS ŽYMĖJIMAS	
	Perkeliamas skulptūra
PSX	Perkeliamas skulptūra

SUTARTINIS ŽYMĖJIMAS	
	Esami pavieniai medžiai
	Spygliuočių medžių eilė
	Šalinami/perkeliami medžiai
	Šalinami krūmai (projektuojamos kūdros vietoje)
	Įrengiamas želdinių masyvas
	Sodinami medžiai
	Įrengiamas gėlynas ir/arba sodinami krūmai

SUTARTINIS ŽYMĖJIMAS	
	Vedimo paviršius (juostelė)
	Išpėjamas pav. (kauburėliai)
	Suoliukas
	Šiukšliadėžė
	Šviestuvai, ant atramos
	Prožektorius, ant atramos
	Prožektorius, dvipusis ant atramos
	Vaikų žaidimo įrenginys
	Sporto įrenginys

0	2022 12	
Laida	Išleidimo data	Laidos statusas ir išleidimo priežastis
ATESTATO NR.	Projektuotojas: S. Druskis Individualios veiklos vykdymo pažyma Nr. 478066 +370 684 29951, s.druskis@gmail.com	Statinio projekto pavadinimas: Kitos paskirties inžinerinių statinių Utenos r. sav., Leliūnai, Tuopų skg. 2, Topolių g. 5 ir Topolių g. 5A supaprastintas statybos projektas. („Puodžių parkas prie Vytauto Valušio keramikos muziejaus“)
A 1262	PV, A	S. Druskis
		Brėžinio pavadinimas: SKLYPO PLANAS, M 1:500
		Laida 0
LT	Statytojas (užsakovas): Utenos rajono savivaldybės administracija	Dokumento žymuo: 221115-1-PP-02
		Lapas 1
		Lapų 2

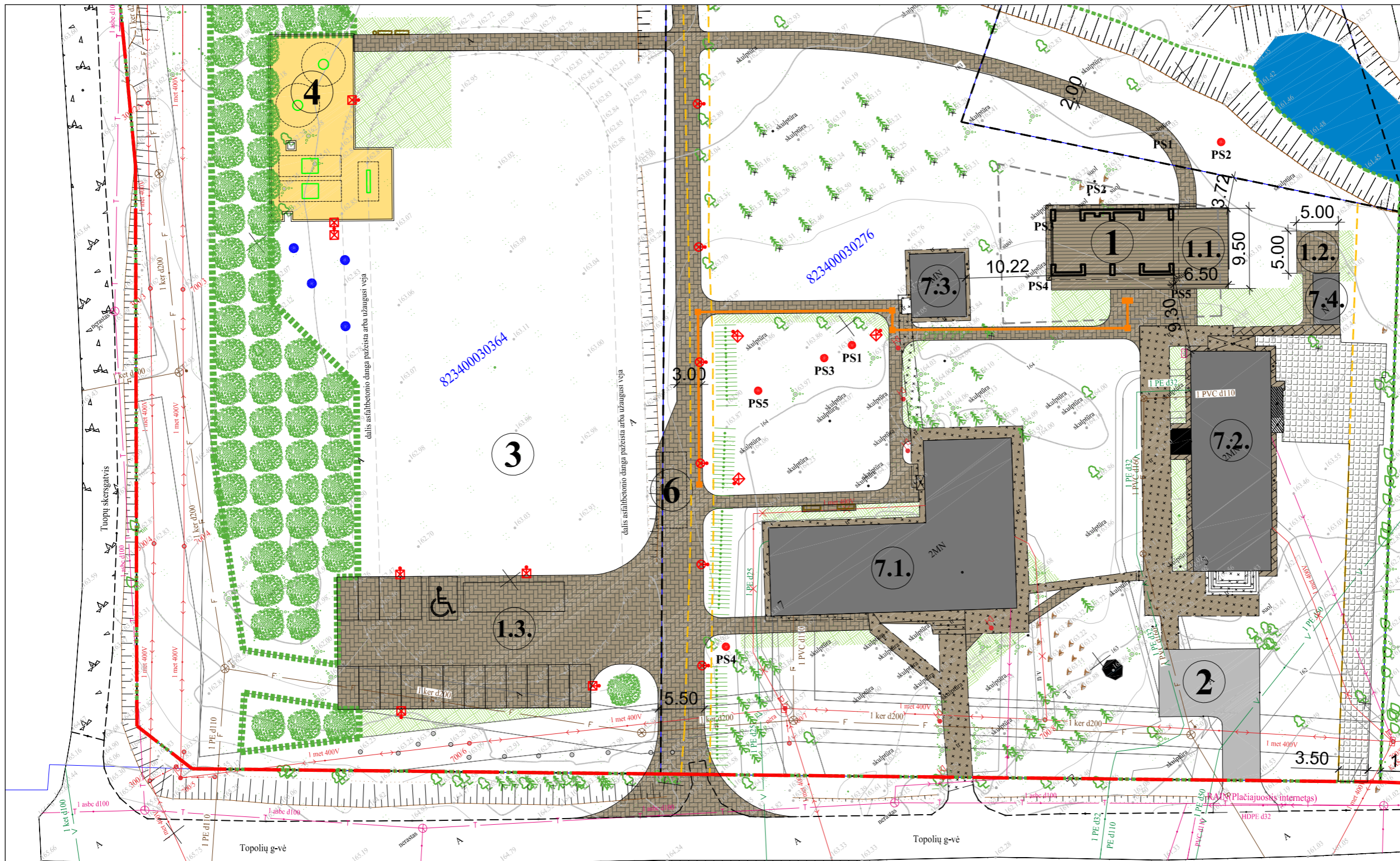

SUTARTINIS ŽYMĖJIMAS	
	Sklypo riba
	Tvarkomos teritorijos riba
	Gatvių raudonosios linijos
	Statybos zonos riba
	Inžiner. tinklų apsaugos zona
	Kelio servitutas

1	Stoginė
1.1.	Kiemo aikštelė 1.1.
1.2.	Kiemo aikštelė 1.2.
1.3.	Kiemo aikštelė 1.3.(Automobil stovėjimo aikštelė)
2	Automobilių stovėjimo aikštelė (esama)
3	Universali renginių pieva
4	Vaikų žaidimų aikštelė
5	Kūdra
6	ŽN išlaipinimo aikštelė
7.1.	Muziejus, negyvenamasis (esamas)
7.2.	Meno centras su gyvenamosiomis patalpomis, negyvenamasis (esamas)
7.3.	Ūkinis pastatas, negyvenamasis (esamas)
7.4.	Malkinė, negyvenamasis (esamas)
	ŽN automobilio vieta

	Betoninės trinkelės (esama)
	Betoninės trinkelės (projektuojama)
	Asfaltas (esama)
	Medžio kompozitas (projektuojama)
	Smėlis, bortai mediniai. (projektuojama)
	Korys vejai sutvirtinti (projektuojama)

SUTARTINIS ŽYMĖJIMAS	
	Perkeliamas skulptūra
PSX	Perkeliamas skulptūra

SUTARTINIS ŽYMĖJIMAS	
	Esami pavieniai medžiai
	Spygliuočių medžių eilė
	Šalinami/perkeliami medžiai
	Šalinami krūmai (projektuojamos kūdros vietoje)
	Įrengiamas želdinių masyvas
	Sodinami medžiai
	Įrengiamas gėlynas ir/arba sodinami krūmai

SUTARTINIS ŽYMĖJIMAS	
	Vedimo paviršius (juostelė)
	Išpėjamas pav. (kauburėliai)
	Suoliukas
	Šiukšliadėžė
	Šviestuvai, ant atramos
	Prožektorius, ant atramos
	Prožektorius, dvipusis ant atramos
	Vaikų žaidimo įrenginys
	Sporto įrenginys

0	2022 12	
Laida	Išleidimo data	Laidos statusas ir išleidimo priežastis
ATESTATO NR.	Projektuotojas: S. Druskis Individualios veiklos vykdymo pažyma Nr. 478066 +370 684 29951, s.druskis@gmail.com	Statinio projekto pavadinimas: Kitos paskirties inžinerinių statinių Utenos r. sav., Leliūnai, Tuopų skg. 2, Topolių g. 5 ir Topolių g. 5A supaprastintas statybos projektas. („Puodžių parkas prie Vytauto Valiušio keramikos muziejaus“)
A 1262	PV, A	S. Druskis
		Brėžinio pavadinimas: SKLYPO PLANAS, M 1:500
		Laida
		0
LT	Statytojas (užsakovas): Utenos rajono savivaldybės administracija	Dokumento žymuo: 221115-1-PP-03
		Lapas
		Lapų
		2
		2

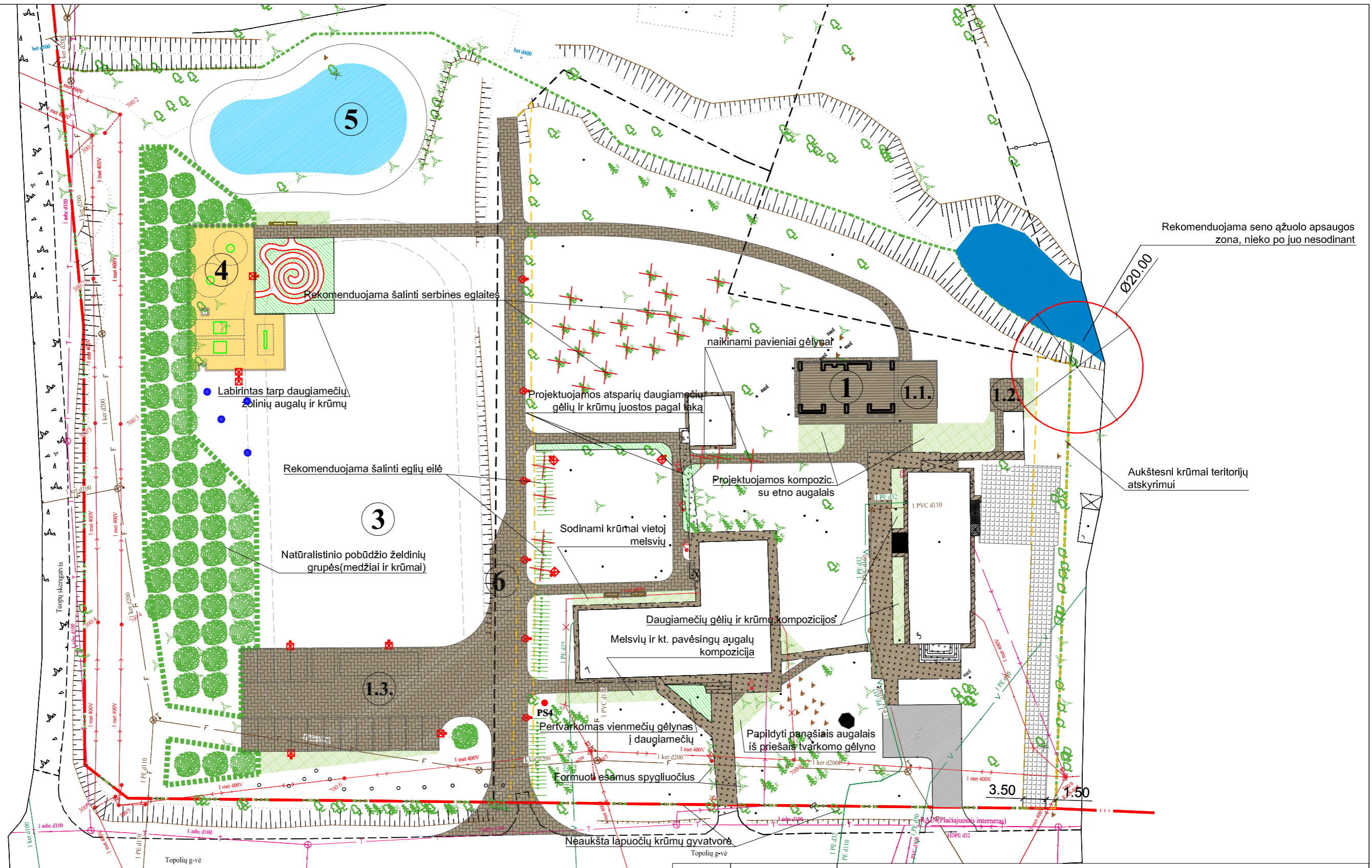

Rekomenduojama seno ąžuolo apsaugos zona, nieko po juo nesodinant

Aukštesni krūmai teritorijų atskyrimui

Sutartiniai žymėjimai

— Šalinami medžiai (krūmai) arba perkeliami

0	2022 12	Laidos statusas ir išleidimo priežastis		
Laida	Išleidimo data	Laidos statusas ir išleidimo priežastis		
ATESTATO NR.	Projektuotojas:	Statinio projekto pavadinimas:		
	S. Druskis Individualios veiklos vykdymo pažyma Nr. 478066 +370 684 29951, s.druskis@gmail.com	Kitos paskirties inžinerinių statinių Utenos r. sav., Leliūnai, Tuopų skg. 2, Topolių g. 5 ir Topolių g. 5A supaprastintas statybos projektas. („Puodžių parkas prie Vytauto Valušio keramikos muziejaus“)		
A 1262	PV, A	S. Druskis	Brėžinio pavadinimas:	
54	ŽPRV	R. Goliakovienė	SKLYPO PLANAS SU ŽELDINIŲ SUTVARKYMU	
LT	Statytojas (užsakovas): Utenos rajono savivaldybės administracija	Dokumento žymuo: 221115-1-TP-SP-04	Lapas	Lapų
			1	1



EKSPLIKACIJA		
Nr.	Pavadinimas	Plotas (m ²)
01	STOGINĖ	95,67

Pastaba:

1. Statinio matmenų įvertinimo koeficientas :

$$K = S \times H^3:$$

$$K = 138,35 \times 5,85^3$$

$$K = 27698$$

2. Stoginės rytiniame fasade (fasadas į kiemo aikštę) montuojamos apsauginės žaliuzi. Apsauginių žaliuzi tikslas apsaugoti stoginėje esančius daiktus (stalai, kėdės ir t.t.).

0	2022 12				
Laida	Išleidimo data	Laidos statusas ir išleidimo priežastis			
ATESTATO NR.	Projektuotojas: S. Druskis Individualios veiklos vykdymo pažyma Nr. 478066 +370 684 29951, s.druskis@gmail.com		Statinio projekto pavadinimas: Kitos paskirties inžinerinių statinių Utenos r. sav., Leliūnai, Tuopų skg. 2, Topolių g. 5 ir Topolių g. 5A supaprastintas statybos projektas („Puodžių parkas prie Vytauto Valiušio keramikos muziejaus“)		
	A 1262	PV, A	S. Druskis	Brėžinio pavadinimas: STOGINĖS PLANAS, M 1:100	
				Laida	0
LT	Statytojas (užsakovas): Utenos rajono savivaldybės administracija		Dokumento žymuo: 221115-1-PP-05		Lapas
					Lapų
				1	1

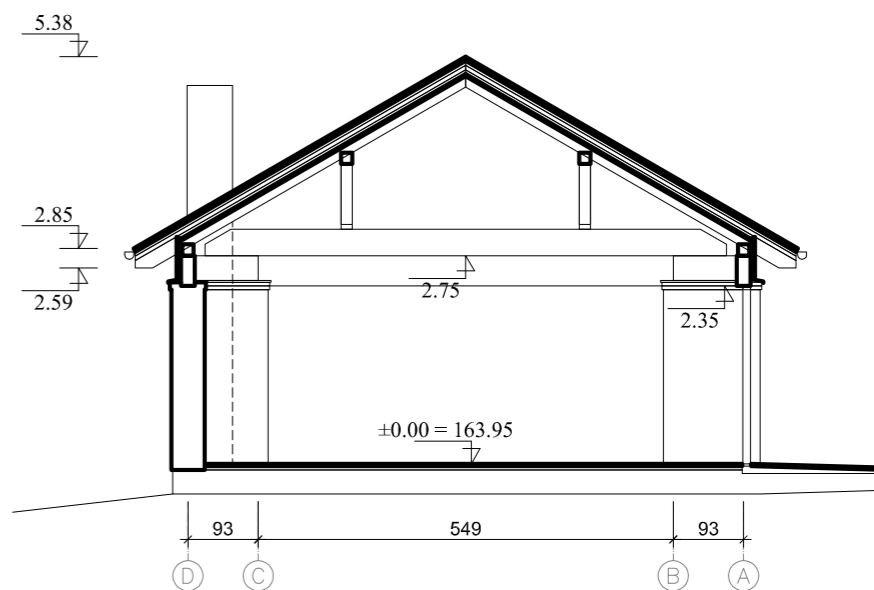

NR	PAVADINIMAS	MEDŽIAGA	SPALVA
1	Stogo danga	molinė čerpė	natūrali molio
2.1.	Sienos	molinė plyta	raudona
2.2.	Sienos, vėjalentės, pakalimai	medinė dailylentė	RAL 7011, pilka
3	Skardinimas	skarda	RAL 7011, pilka
4	Langai, durys	mediniai	RAL 7011, pilka

0	2022 12				
Laida	Išleidimo data	Laidos statusas ir išleidimo priežastis			
ATESTATO NR.	Projektuotojas: S. Druskis Individualios veiklos vykdymo pažyma Nr. 478066 +370 684 29951, s.druskis@gmail.com		Statinio projekto pavadinimas: Kitos paskirties inžinerinių statinių Utenos r. sav., Leliūnai, Tuopų skg. 2, Topolių g. 5 ir Topolių g. 5A supaprastintas statybos projektas („Puodžių parkas prie Vytauto Valiušio keramikos muziejaus“)		
	A 1262	PV, A	S. Druskis	Brėžinio pavadinimas: FASADAS 1-5, M 1:100, FASADAS A-D, M1:100 PJŪVIS A-A, M 1:100	Laida 0
LT	Statytojas (užsakovas): Utenos rajono savivaldybės administracija		Dokumento žymuo: 221115-1-PP-06	Lapas 1	Lapų 1



NR	PAVADINIMAS	MEDŽIAGA	SPALVA
1	Stogo danga	molinė čerpė	natūrali molio
2.1.	Sienos	molinė plyta	raudona
2.2.	Sienos, vėjalentės, pakalimai	medinė dailylentė	RAL 7011, pilka
3	Skardinimas	skarda	RAL 7011, pilka
4	Langai, durys	mediniai	RAL 7011, pilka

0	2022 12		
Laida	Išleidimo data	Laidos statusas ir išleidimo priežastis	
ATESTATO NR.	Projektuotojas: S. Druskis Individualios veiklos vykdymo pažyma Nr. 478066 +370 684 29951, s.druskis@gmail.com	Statinio projekto pavadinimas: Kitos paskirties inžinerinių statinių Utenos r. sav., Leliūnai, Tuopų skg. 2, Topolių g. 5 ir Topolių g. 5A supaprastintas statybos projektas („Puodžių parkas prie Vytauto Valiušio keramikos muziejaus“)	
A 1262	PV, A	S. Druskis	Laida
			0
			FASADAS 5-1, M 1:100, FASADAS D-A, M 1:100
LT	Statytojas (užsakovas): Utenos rajono savivaldybės administracija	Dokumento žymuo: 221115-1-PP-07	Lapas 1
			Lapų 1

1. VAIKŲ ŽAIDIMO AIKŠTELĖ

Buvusio stadiono vietoje projektuojama vaikų žaidimų aikštelė. Vaikų žaidimų aikštelėje planuojama smėlio danga. Vaikų žaidimo aikštelės įrenginių parinkimo motyvai:

1.1. Įrenginiai - mediniai ar turi medines dalis (jei tai užtikrina įrenginių stabilumą, saugumą naudojimosi metu) ar medienai artimą medžiagą;

1.2. Įrenginiai, atsižvelgiant į projektuojamo objekto specifiką, - Puodžių parkas, parenkami su sukimosi, supimosi judesiu, vengiama stacionarių vaikų žaidimo įrenginių pvz. skirtų laipiojimui;

1.3. Įrenginių spalva – neutrali arba gamtinė (pvz. žalia, mėlyna);

1.4. Skirtingos ar ryškios įrenginių spalvos privalo derėti tarpusavyje ir suteikti vaikų žaidimo aikštei žaismingumo nuotaiką.

NR.	PAVADINIMAS	VIZUALIZACIJA	KIEKIS
1.	Supynės		2

0	2022 12			
Laida	Išleidimo data	Laidos statusas ir išleidimo priežastis		
Kvalifikacijos doc. Nr.	Projektuotojas: S. Druskis Individualios veiklos vykdymo pažyma Nr. 478066 +370 684 29951, s.druskis@gmail.com	Statinio projekto pavadinimas:	Kitos paskirties inžinerinių statinių Utenos r. sav., Leliūnai, Tuopų skg. 2, Topolių g. 5 ir Topolių g. 5A supaprastintas statybos projektas („Puodžių parkas prie Vytauto Valiūšo keramikos muziejaus“)	
A1262	PV	S. Druskis	Brėžinio pavadinimas:	Laida
			VAIKŲ AIKŠTELĖS ĮRENGINIŲ IR LAUKO TRENIRUOKLIŲ SARAŠAS	0
LT	Statytojas (užsakovas): Utenos rajono savivaldybės administracija	Dokumento žymuo:	Lapas	Lapų
		221115-1-PP-ITS	1	4

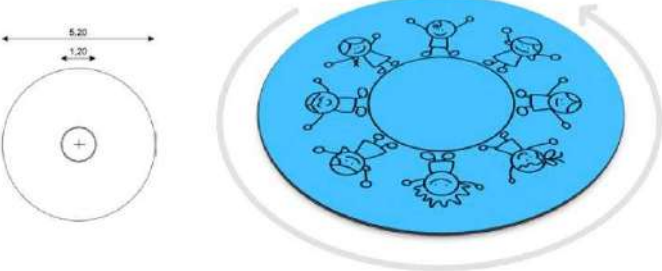
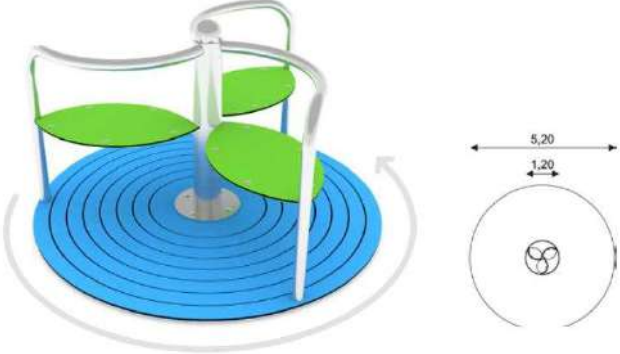
2.	Svyruoklis		1
3.	Diskas 1		1
4.	Diskas 2		1

Dokumento žymuo: 221115-1-PP-ITS	Lapas	Lapų	Laida
	2	4	0



2. LAUKO TRENIRUOKLIAI SUAUGUSIEMS

Buvusio stadiono vietoje numatoma vieta lauko treniruokliams. Lauko treniruokliai įrengiami ant natūralios dangos, - prižiūrimos vejos. Lauko treniruoklių parinkimo motyvai:

- 2.1. Treniruokliai turi būti skirti pagrindinėms ir įvairioms raumenų grupėms treniruoti;
- 2.2. Treniruokliai spalviškai derinami su vaikų žaidimo aikštelės įrenginiais.

NR.	PAVADINIMAS	VIZUALIZACIJA	KIEKIS
1.	Žinksniuoklis		1
2.	Orbitrekas		1

Dokumento žymuo: 221115-1-PP-ITS	Lapas	Lapų	Laida
	3	4	0

3.	Irklavimo		1
4.	Kompleksinis		1

Dokumento žymuo:	Lapas	Lapų	Laida
221115-1-PP-ITS	4	4	0

1. LAUKO ŠVIESTUVAI

NR.	PAVADINIMAS	VIZUALIZACIJA	KIEKIS
1.	Parkinis šviestuvas		6
		<p>Modernus šviestuvas, skirtas viešųjų erdvių, privažiavimo kelių, parkų apšvietimui. 30W 3400lm 3000K</p> <ul style="list-style-type: none"> • Medžiagos: aliuminis • Spalva: pilka • Matmenys (mm): 4000/800/100 • Galingumas: 30W • Šviesos srautas: 3400lm • Apšvietimo reguliavimas: DALI • Apsaugos klasė: IP65 • Komplektacijoje su pamatu 	

0	2022 12			
Laida	Išleidimo data		Laidos statusas ir išleidimo priežastis	
Kvalifikacijos doc. Nr.	Projektuotojas: S. Druskis Individualios veiklos vykdymo pažyma Nr. 478066 +370 684 29951, s.druskis@gmail.com		Statinio projekto pavadinimas:	Kitos paskirties inžinerinių statinių Utenos r. sav., Leliūnai, Tuopų skg. 2, Topolių g. 5 ir Topolių g. 5A statybos projektas („Puodžių parkas prie Vytauto Valiušio keramikos muziejaus“)
A1262	PV	S. Druskis	Brėžinio pavadinimas:	LAUKO ŠVIESTUVŲ, SUOLIUKŲ SĄRAŠAS
				Laida
				0
LT	Statytojas (užsakovas): Utenos rajono savivaldybės administracija		Dokumento žymuo: 221115-1-PP-SSS	Lapas
				Lapų
				1
				3

2.	Prožektorius ant atramos (su vienu ar dviem apšvietimo elementai)	 	9
<p>Apšvietimo elementas:</p> <p>Prožektorius su dviguba jungtimi, reguliojamas tiek horizontalioje ($\pm 45^\circ$), tiek vertikaliajoje plokštumoje ($8^\circ, 30^\circ, 72^\circ$).</p> <p>Medžiagos: aliuminis</p> <p>Spalva: pilka</p> <p>Matmenys mm: 200×200</p> <p>Galingumas: 26W</p> <p>Šviesos srautas: 2830lm-3340lm</p> <p>LED</p> <p>IP65</p> <p>Atrama:</p>			

Dokumento žymuo:	Lapas	Lapų	Laida
221115-1-PP-SSS	2	3	0

3. SUOLIUKAI

NR.	PAVADINIMAS	VIZUALIZACIJA	KIEKIS
1.	Ketaus suoliukas		4
<p>Medinis suoliukas su ketaus kojomis Ilgis: 2000 cm Aukštis: 70 cm Sėdimosios dalies aukštis: 35 cm Atstumai tarp kojų centrų: 50 x174 cm Kaliojo ketaus kojos Pilka spalva oksironas Natūrali spalva atogrąžų mediena</p>			

Dokumento žymuo:	Lapas	Lapų	Laida
221115-1-PP-SSS	3	3	0

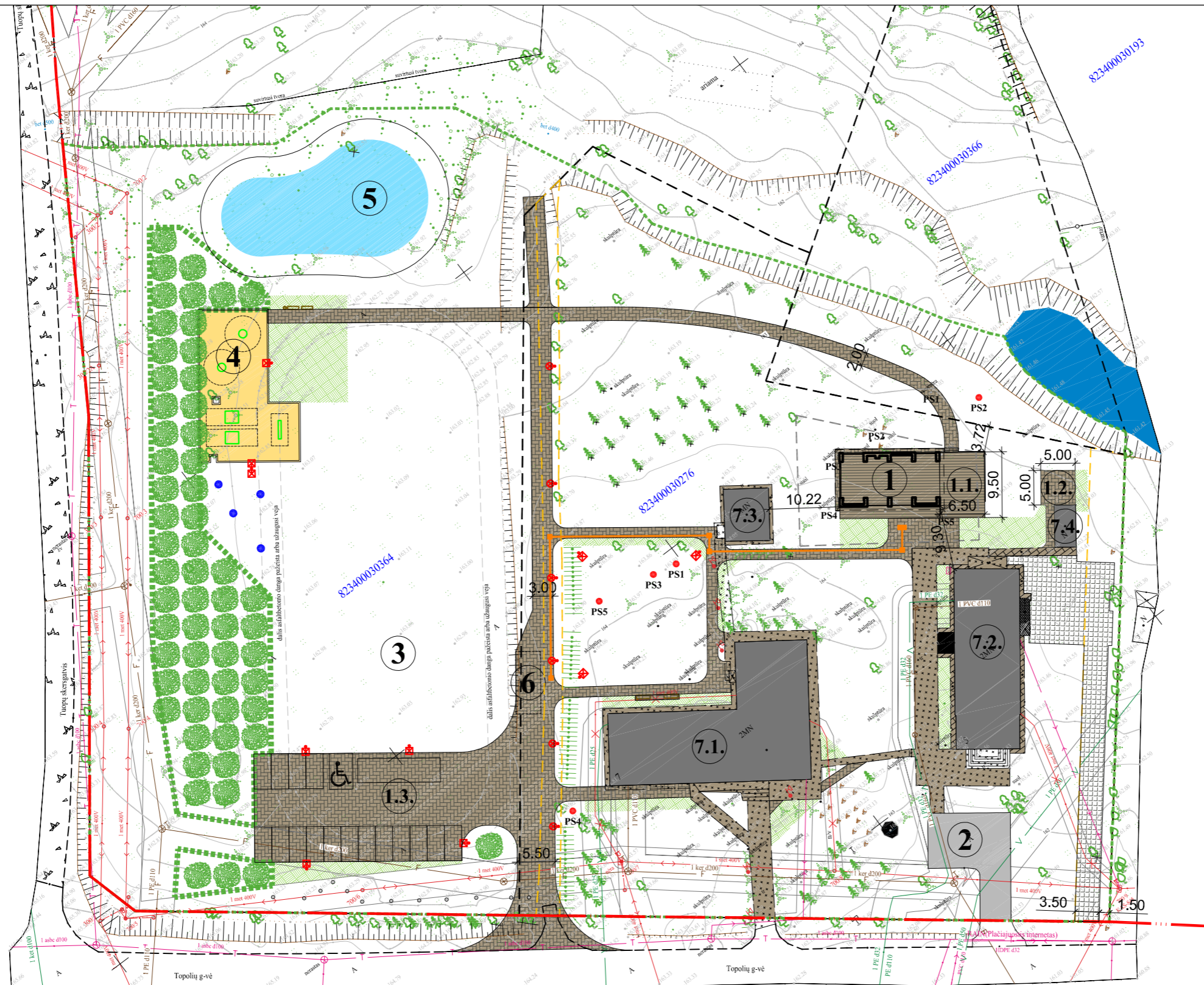

SUTARTINIS ŽYMĖJIMAS	
	Sklypo riba
	Tvarkomos teritorijos riba
	Gatvių raudonosios linijos
	Statybos zonos riba
	Inžiner. tinklų apsaugos zona
	Kelio servitutas

1	Stoginė
1.1.	Kiemo aikštelė 1.1.
1.2.	Kiemo aikštelė 1.2.
1.3.	Kiemo aikštelė 1.3.(Automobil stovėjimo aikštelė)
2	Automobilių stovėjimo aikštelė (esama)
3	Universali renginių pieva
4	Vaikų žaidimų aikštelė
5	Kūdra
6	ŽN išlaipinimo aikštelė
7.1.	Muziejus, negyvenamasis (esamas)
7.2.	Meno centras su gyvenamosiomis patalpomis, negyvenamasis (esamas)
7.3.	Ūkinis pastatas, negyvenamasis (esamas)
7.4.	Malkinė, negyvenamasis (esamas)
	ŽN automobilio vieta

	Betoninės trinkelės (esama)
	Betoninės trinkelės (projektuojama)
	Asfaltas (esama)
	Medžio kompozitas (projektuojama)
	Smėlis, bortai mediniai. (projektuojama)
	Korys vejai sutvirtinti (projektuojama)

SUTARTINIS ŽYMĖJIMAS	
	Perkeliamas skulptūra
PSX	Perkeliamas skulptūra

SUTARTINIS ŽYMĖJIMAS	
	Esami pavieniai medžiai
	Spygliuočių medžių eilė
	Šalinami/perkeliami medžiai
	Šalinami krūmai (projektuojamas kūdros vietoje)
	Įrengiamas želdinių masyvas
	Sodinami medžiai
	Įrengiamas gėlynas ir/arba sodinami krūmai

SUTARTINIS ŽYMĖJIMAS	
	Vedimo paviršius (juostelė)
	Išpėjamas pav. (kauburėliai)
	Suoliukas
	Šiukšliadėžė
	Šviestuvai, ant atramos
	Prožektorius, ant atramos
	Prožektorius, dvipusis ant atramos
	Vaikų žaidimo įrenginys
	Sporto įrenginys

0	2022 12	
Laida	Išleidimo data	Laidos statusas ir išleidimo priežastis
ATESTATO NR.	Projektuotojas: S. Druskis Individualios veiklos vykdymo pažyma Nr. 478066 +370 684 29951, s.druskis@gmail.com	Statinio projekto pavadinimas: Kitos paskirties inžinerinių statinių Utenos r. sav., Leliūnai, Tuopų skg. 2, Topolių g. 5 ir Topolių g. 5A supaprastintas statybos projektas. („Puodžių parkas prie Vytauto Valiušio keramikos muziejaus“)
A 1262	PV, A	S. Druskis
		Brėžinio pavadinimas: PROJEKTTINIŲ PASIŪLYMŲ VAIZDINĖ INFORMACIJA
		Laida
		0
		Dokumento žymuo:
LT	Statytojas (užsakovas): Utenos rajono savivaldybės administracija	221115-1-PP
		Lapas
		Lapų
		1
		1

Žemės sklypo (kad. Nr. 8234/0003:127) padalijimas į du atskirus sklypus, suformuojant sklypą prie V.Valiušio keramikos muziejaus pastato (Topolio g. 7, Leliūnų miestelis, Utenos r.), detalusis planas

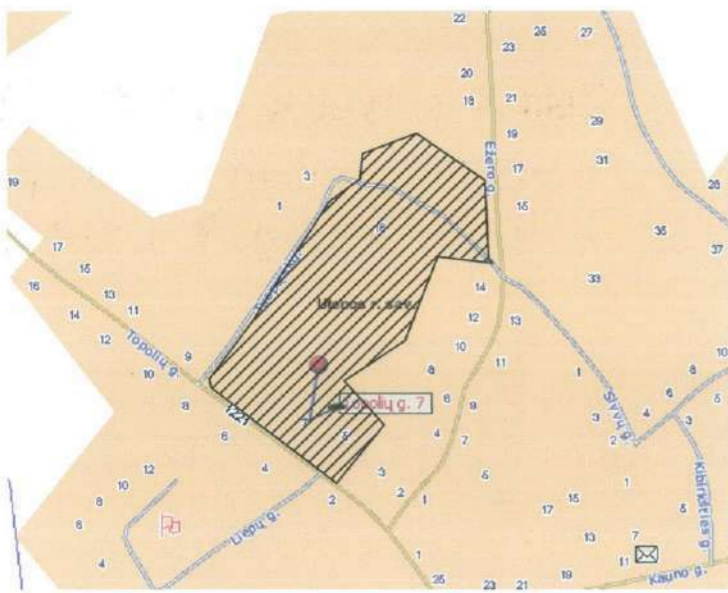

Planuojama teritorija



Komisijos posėdžio protokolas Nr. 23-5
Data 2007-11-28



Sklypo Nr.	Pagrindiniai rodikliai		Sklypo kampų koordinatės LKS-94 sistemoje	Sklypo keratinis nr.	Sklypo keratinis plotas	Sklypo keratinis plotas	Sklypo keratinis plotas	Sklypo naudojimo bei tvarkymo apribojimai			
	Žemės sklypo naudojimo būdas	Žemės sklypo panaudojimo pobūdis									
1	V/V3	28851	0,1	0,1	8	588004.1600	6149862.8000	1-2	66,67	Nutekamosios fekalinės kanalizacijos 3236m ² drenazo vamzdžių linijos 917m ² , vandenietikio 295m ² apsaugos zonos I STR.2003.0128 Nr.10) Mažos įtampos elektros tinklo apsaugos zona 251m ² (Elektros aptarnavimo įsivakytis 1998.04.24 Nr. 518 Rysių linijų 274m ² apsaugos zonos (LRV 1995.12.29 nutarimas Nr.1640) 207 Servitutais- teisė aptarnuoti požeminės ir antžeminės komunikacijos (farnaujamiis daiktai) 195m ² (iki linijos naikinimo fakto.	
2	V/V3	7502	0,3	0,3	8	588004.1400	6149916.1500	2-3	42,55		Mažos įtampos elektros tinklo apsaugos zona 47m ² (Elektros aptarnavimo įsivakytis 1998.04.24 Nr. 151) Nutekamosios fekalinės kanalizacijos 697m ² sanitarinės apsaugos zonos (STR.2003.0128 Nr.10) Rysių linijų 142m ² apsaugos zonos (LRV 1995.12.29 nutarimas Nr.1640) 202 Kelio servitutais - teisė naudotis pėsčiųjų taku (farnaujamiis daiktai) 292m ²
3						588066.3994	6149952.4121	3-4	83,98		
4						588111.9500	6150022.9600	4-5	36,36		
5						588139.7000	6150043.2300	5-6	22,77		
6						58814.18600	6150065.9000	6-7	51,44		
7						588189.9300	6150084.2100	7-8	74,4		
8						588251.2700	6150042.1100	8-9	71,34		
9						588254.4800	6149970.8390	9-10	5,5		
10						588258.4600	6149967.0500	10-11	50,12		
11						588208.7000	6149973.0800	11-12	29,38		
12						588198.0870	6149915.6870	12-13	51,59		
13						588179.4510	6149897.5800	13-14	45,52		
14						588141.7111	6149872.1247	14-15	30,26		
15						588139.4287	6149875.8822	15-16	30,26		
16						588126.0170	6149903.0112	16-17	8,93		
17						588120.3218	6149909.8903	17-18	1,59		
18						588119.5420	6149912.7889	18-19	113,85		
19						588050.3807	6149820.8418	19-20	55,61		
20						588006.3400	6149854.8000	20-1	8,29		
19						588050.3807	6149820.8418	19-18	113,85		
18						588119.5420	6149912.7889	18-17	1,59		
17						588120.3218	6149909.8903	17-16	8,93		
16						588126.0170	6149903.0112	16-15	30,26		
15						588139.4287	6149875.8822	15-14	30,26		
14						588141.7111	6149872.1247	14-21	19,63		
21						588125.4400	6149861.1500	21-22	53,10		
22						588160.5800	6149821.3400	22-23	67,70		
23						588118.0300	6149768.6800	23-19	85,42		

Laisva neužstatyta valstybinės žemės teritorija

Laisva neužstatyta valstybinės žemės teritorija

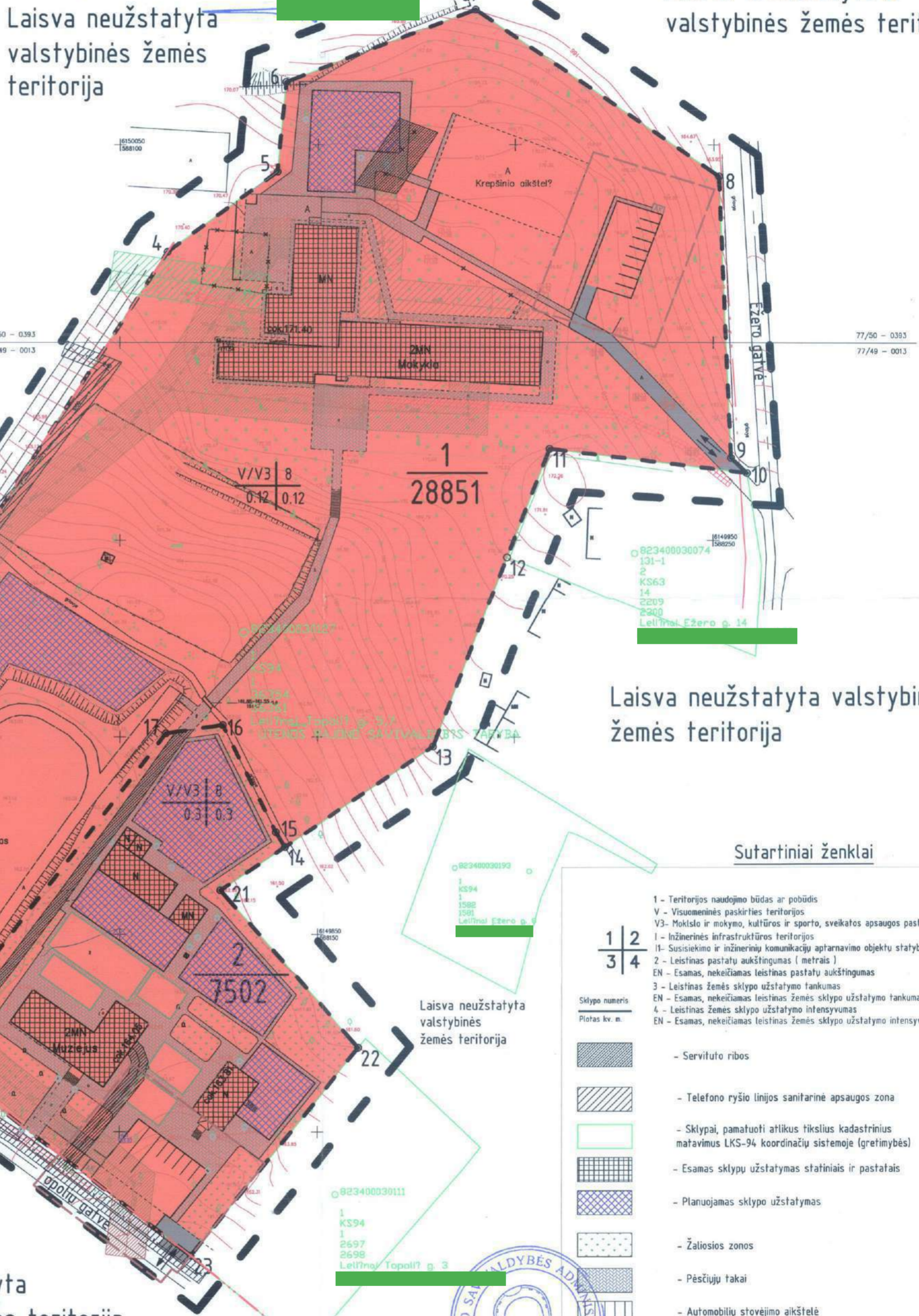

Laisva neužstatyta valstybinės žemės teritorija

Laisva neužstatyta valstybinės žemės teritorija

Laisva neužstatyta valstybinės žemės teritorija

Sutartiniai ženklai

- | | |
|-----|-----|
| 1/2 | 3/4 |
|-----|-----|
- 1 - Teritorijos naudojimo būdas ar pobūdis
 - V - Visuomeninės paskirties teritorijos
 - V3 - Mokykla ir mokykla, kultūros ir sporto, sveikatos apsaugos pastatų bei statinių statybos
 - 1 - Inžinerinės infrastruktūros teritorijos
 - 1 - Susisiekimo ir inžinerinių komunikacijų aptarnavimo objektų statybos
 - 2 - Leisminas pastatų aukštumas (metrais)
 - EN - Esamas, nekeičiamas leisminas pastatų aukštumas
 - 3 - Leisminas žemės sklypo užstatymo tankumas
 - EN - Esamas, nekeičiamas leisminas žemės sklypo užstatymo tankumas
 - 4 - Leisminas žemės sklypo užstatymo intensyvumas
 - EN - Esamas, nekeičiamas leisminas žemės sklypo užstatymo intensyvumas

- Servituto ribos
- Telefono ryšio linijos sanitarinė apsaugos zona
- Sklypai, pamatuoti atlikus fiksuos kadastrinius matavimus LKS-94 koordinatinių sistemoje (greitįbės)
- Esamas sklypų užstatymas statiniais ir pastatais
- Planuojamas sklypo užstatymas
- Žaliosios zonos
- Pėsčiųjų takai
- Automobilinių stovėjimo aikštelės
- Kabelinės ryšio linijos sanitarinė apsaugos zona
- Drenazo sanitarinė apsaugos zona
- Vandenietikio linijos sanitarinė apsaugos zona
- Elektros linijos sanitarinė apsaugos zona
- Fekalinių nuotekų sanitarinė apsaugos zona

- Visuomeninės paskirties teritorija
- Teritorija skirta lauko ekspozicijoms ir edukacinei veiklai
- Ūkinio atliekų konteineris
- Įvažiavimo kryžis
- Naikinama linija
- Gatvių ašinės linijos
- Gatvių raudonosios linijos
- Planuojamos teritorijos riba
- Planuojamų sklypų ribos
- Minimalus atstumas nuo mašinos stovėjimo aikštelės iki statinių, pastatų
- Esama kabelinė ryšio linija
- Esamo drenazo linija
- Esamo vandenietikio linija
- Esamos mažos elektros įtampos linija
- Esama fekalinio nuotekų tinklo linija
- Esama telefono ryšio linija

Etapas:	Organizatorius: Utenos rajono savivaldybės administracijos direktorius				
	Vardas Pavardė	Atestato Nr.	Parašas	Data	Dokumento Nr.
MDP		14723		2007-10-05	2007/51/MDPI/07/02
PV				2007-10-05	Mastelis 1:1000
Planuot.					Lapas 1
					Lapų 1
					Laida 0

R. Verbicko tyrin?jim? ?mon?

Licencijos NR.2081K-421 išduota 2004.12.09 galioja neterminuotai tel.6-20-87 mob.8-882-45704

Objektas: Ežero gatv? Nr.16/ Topoli? gatv? Nr.5, Leliūn? mst., Leliūnų sen., Utenos r.

Inžinerinis-topografinis planas M 1:500

2007.11.28

Užsakovas: UAB "Dujų sfera"

Obj.Nr. 07- Mastelis M 1:500 Lap? sk. 3 Lopo Nr. 3 Data 2007.09.

OBJEKTAS: Žemės sklypo (kad. Nr. 8234/0003:127) padalijimas į du atskirus sklypus, suformuojant sklypą prie V.Valiušio keramikos muziejaus pastato (Topolio g.7, Leliūnų miestelis, Utenos r.), detalusis planas

UAB "Dujų sfera", Draugystės g. 19, LT-51230, Kaunas

LR APLINKOS MINISTERIUS ATESTATAS Nr. 3013 (galioja iki 2009.11.19)

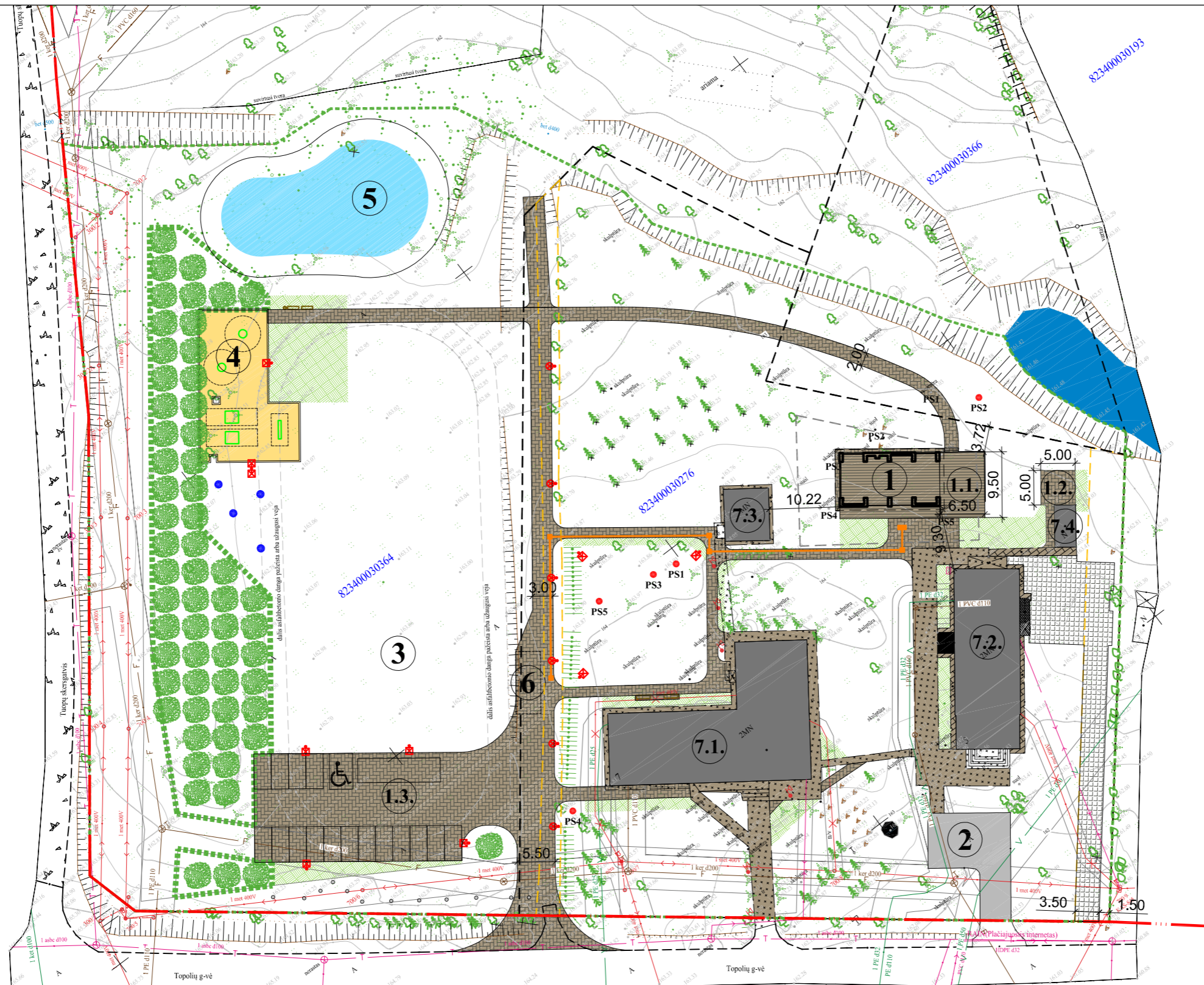

SUTARTINIS ŽYMĖJIMAS	
	Sklypo riba
	Tvarkomos teritorijos riba
	Gatvių raudonosios linijos
	Statybos zonos riba
	Inžiner. tinklų apsaugos zona
	Kelio servitutas

1	Stoginė
1.1.	Kiemo aikštelė 1.1.
1.2.	Kiemo aikštelė 1.2.
1.3.	Kiemo aikštelė 1.3.(Automobil stovėjimo aikštelė)
2	Automobilių stovėjimo aikštelė (esama)
3	Universali renginių pieva
4	Vaikų žaidimų aikštelė
5	Kūdra
6	ŽN išlaipinimo aikštelė
7.1.	Muziejus, negyvenamasis (esamas)
7.2.	Meno centras su gyvenamosiomis patalpomis, negyvenamasis (esamas)
7.3.	Ūkinis pastatas, negyvenamasis (esamas)
7.4.	Malkinė, negyvenamasis (esamas)
	ŽN automobilio vieta

	Betoninės trinkelės (esama)
	Betoninės trinkelės (projektuojama)
	Asfaltas (esama)
	Medžio kompozitas (projektuojama)
	Smėlis, bortai mediniai. (projektuojama)
	Korys vejai sutvirtinti (projektuojama)

SUTARTINIS ŽYMĖJIMAS	
	Perkeliamas skulptūra
PSX	Perkeliamas skulptūra

SUTARTINIS ŽYMĖJIMAS	
	Esami pavieniai medžiai
	Spygliuočių medžių eilė
	Šalinami/perkeliami medžiai
	Šalinami krūmai (projektuojamas kūdros vietoje)
	Įrengiamas želdinių masyvas
	Sodinami medžiai
	Įrengiamas gėlynas ir/arba sodinami krūmai

SUTARTINIS ŽYMĖJIMAS	
	Vedimo paviršius (juostelė)
	Išpėjamas pav. (kauburėliai)
	Suoliukas
	Šiukšliadėžė
	Šviestuvai, ant atramos
	Prožektorius, ant atramos
	Prožektorius, dvipusis ant atramos
	Vaikų žaidimo įrenginys
	Sporto įrenginys

0	2022 12	
Laida	Išleidimo data	Laidos statusas ir išleidimo priežastis
ATESTATO NR.	Projektuotojas: S. Druskis Individualios veiklos vykdymo pažyma Nr. 478066 +370 684 29951, s.druskis@gmail.com	Statinio projekto pavadinimas: Kitos paskirties inžinerinių statinių Utenos r. sav., Leliūnai, Tuopų skg. 2, Topolių g. 5 ir Topolių g. 5A supaprastintas statybos projektas. („Puodžių parkas prie Vytauto Valiušio keramikos muziejaus“)
A 1262	PV, A	S. Druskis
		Brėžinio pavadinimas: PROJEKTYNIŲ PASIŪLYMŲ VAIZDINĖ INFORMACIJA
		Laida
		0
LT	Statytojas (užsakovas): Utenos rajono savivaldybės administracija	Dokumento žymuo: 221115-1-PP
		Lapas
		Lapų
		1
		1

**KITOS PASKIRTIES INŽINERINIŲ STATINIŲ UTENOS R. SAV., LELIŪNAI,
TUOPŲ SKG. 2, TOPOLIŲ G. 5 IR TOPOLIŲ G. 5A SUPAPRASTINTAS STATYBOS
PROJEKTAS**

(PUODŽIŲ PARKAS PRIE VYTAUTO VALIUŠIO KERAMIKOS MUZIEJAUS)

PROJEKTINIŲ PASIŪLYMŲ VIEŠO SVARSTYMO SU VISUOMENE

ATASKAITA

2023 m. sausio 20 d.

Klaipėda

Viešo susirinkimo data:

2023 m. sausio 16 d., 15.00 val.

Viešo susirinkimo adresas:

Vytauto Valiušio keramikos muziejus, Topolių g. 7, Leliūnai, Utenos r.

Pristatomų projektinių pasiūlymų pavadinimas:

Kitos paskirties inžinerinių statinių Utenos r. sav., Leliūnai, Tuopų skg. 2, Topolių g. 5 ir Topolių g. 5A supaprastintas statybos projektas. („Puodžių parkas prie Vytauto Valiušio keramikos muziejaus“).

Tikslas:

Supažindinti visuomenę su projektiniais pasiūlymais.

Viešo susirinkimo pirmininkas: Saulius Druskis.

Viešo susirinkimo sekretorė: Jūratė Paragytė.

Projektinius pasiūlymus parengęs projektuotojas: PV, architektas Saulius Druskis.

Statytojas: Utenos rajono savivaldybės administracija

Viešo susirinkimo eiga:

2023 m. sausio 16 d. 15.00 val. įvyko Kitos paskirties inžinerinių statinių Utenos r. sav., Leliūnai, Tuopų skg. 2, Topolių g. 5 ir Topolių g. 5A supaprastintas statybos projektas („Puodžių parkas prie Vytauto Valiušio keramikos muziejaus“) projektinių pasiūlymų svarstymas su visuomene.

Susirinkime dalyvavo projekto vadovas, susirinkimo sekretorius, statytojo atstovas ir kiti asmenys. Viso 9 (devyni) dalyviai. Dalyvių sąrašas pridedamas.

Iki viešo susirinkimo pasiūlymų gauta nebuvo.

Susirinkimo metu projekto vadovas Saulius Druskis pristatė statytoją, supažindino susirinkimo dalyvius su projektiniais pasiūlymais.

Susirinkimo metu pateikti pasiūlymai:

Pasiūlymas	Motyvuotas paaiškinimas, kaip atsižvelgta į pasiūlymą arba pasiūlymo atmetimo motyvas
1. Stadiono zonoje numatyti amfiteatrą-dengtą sceną, statinys - stacionarus.	Pasiūlymas atmestas. Techninėje specifikacijoje (projektavimo užduotis) techniniam projektui parengti nėra numatytas stogą turinčių statinių (išskyrus stoginės) projektavimas. Projekte bus pažymėta galima scenos pastatymo vieta ir iki šios vietos atvesta elektra, taip pat, pagrindinio tako konstrukcija bus parinkta tokia, kad ja galėtų važiuoti automobiliai.
2. Vaikų žaidimų aikštelę sukeisti su treniruokliais vietomis ir ją patraukti toliau nuo kūdros.	Į pasiūlymą atsižvelgta. Vaikų žaidimų aikštelė ir treniruoklių zona sukeičiama vietomis.

<p>3.1. Neapšviesti automobilių aikštelės, o geriau daugiau apšviesti teritoriją prie meno centro.</p>	<p>Pasiūlymas „neapšviesti automobilių aikštelės“ - atmestas. Automobilių stovėjimo aikštelėje apšvietimas paliekamas dėl saugaus naudojimo. Aikštelės apšvietimas bus valdomas atskira grupe. Esant pageidavimui, galės būti nenaudojamas.</p> <p>Į pasiūlymą „daugiau apšviesti teritoriją prie meno centro“ - atsižvelgta.</p> <p>Papildomai įrengiamas stoginės naktinis apšvietimas, kuris apšviestų stoginės artimąją aplinką.</p>
<p>3.2. Šviestuvus padalinti į sekcijas, kad būtų galima uždegti tam tikrų zonų šviestuvus.</p>	<p>Į pasiūlymą atsižvelgta.</p> <p>Numatomos 4-5 atskirai valdomo naktinio apšvietimo grupės.</p>
<p>3.3. Apšviesti lenktąjį taką.</p>	<p>Į pasiūlymą atsižvelgta.</p> <p>Lenktasis takas apšviečiamas parko tipo šviestuvais.</p>
<p>3.4. Projektuojami šviestuvai prie pagrindinio tako galėtų apšviestų ir skulptūrų kiemelį. Skulptūrų kiemelyje projektuoti vieną šviestuvą prie molio saugyklos.</p>	<p>Į pasiūlymą atsižvelgta.</p> <p>Skulptūrų kiemelyje projektuojamas vienas šviestuvai prie molio saugyklos. Šviestuvai prie pagrindinio tako išdėstomi taip, kad apšviestų ir dalį skulptūrų kiemelio.</p>
<p>4. Atsisakyti tako projektuojamo nuo pagrindinio tako link ūkinio muziejaus įėjimo.</p>	<p>Į pasiūlymą atsižvelgta.</p> <p>Tako atsisakyta.</p>
<p>5. Įrengti vaizdo stebėjimo kameras.</p>	<p>Pasiūlymas atmestas.</p> <p>Vaizdo stebėjimo sistemos projektavimas ir įrengimas nėra numatytas Techninėje specifikacijoje (projektavimo užduotis) techniniam projektui parengti.</p> <p>Vaizdo stebėjimo kamerų įrengimas gali būti atliktas atskirų supaprastintu pirkimu ar mažos vertės viešuoju pirkimu.</p>
<p>6. Išsaugoti augančias paprastąsias egles.</p>	<p>Į pasiūlymą atsižvelgta.</p> <p>Augančios paprastosios eglės išsaugomos.</p>
<p>7. Išplėsti esamą kūdra.</p>	<p>Į pasiūlymą atsižvelgta.</p> <p>Numatomas esamos kūdros tvarkymas gilinant kūdrą ir suformuojant nuolaidžius šlaitus bei išsaugant augančius juodalksnius.</p>

16 val. 08 min. viešas svarstymas su visuomene baigtas.

Viešo susirinkimo metu buvo daromas garso įrašas, įrašas saugomas projektuotojo archyve.

Kita su visuomenės informavimu ir dalyvavimu susijusi medžiaga: buvo paskelbta Utenos rajono savivaldybės interneto svetainėje utena.lt, buvo paskelbta Architektūros ir teritorijų planavimo skyriaus skelbimų lentoje, buvo paskelbta Leliūnų seniūnijos skelbimų lentoje.

Protokolas surašytas: 2023-01-19.

Ataskaita parengta: 2023-01-20.

Priedai:

1. Stendo nuotrauka;
2. Viešo susirinkimo dalyvių sąrašas;
3. Viešo susirinkimo protokolas;
4. Skelbimas Utenos rajono savivaldybės interneto svetainėje utena.lt; skelbimas Architektūros ir teritorijų planavimo skyriaus skelbimų lentoje; skelbimas Leliūnų seniūnijos skelbimų lentoje.

Susirinkimo pirmininkas:

Saulius Druskis

SKELBIMAS UTENOS RAJONO SAVIVALDYBĖS INTERNETO SVETAINĖJE UTENA.LT



Naujienos Struktūra ir kontaktinė informacija Veiklos sritys Teisinė informacija Korupcijos prevencija

Administracinė informacija Paslaugos Asmens duomenų apsauga Apie Utenos rajono savivaldybę

Tel. +370 389 61600

info@utena.lt

Savivaldybės priimamasis: (8 389) 64041 Daugiau informacijos

Pasitikėjimo telefonas: (8 800 77472) Daugiau informacijos

Skaityti daugiau

Pranešimas apie numatomą statinių (jų dalių) projektavimo pradžią ir visuomenės dalyvavimą svarstant statinių (jų dalių) projektinius pasiūlymus

Informaciją parengė: Architektūros ir teritorijų planavimo skyriaus vyresn. specialistė Nijolė Barauskienė. Publikuota 2022-12-29

Vadovaujantis Lietuvos Respublikos statybos įstatymu ir statybos techniniu reglamentu STR 1.04.04:2017 „Statinio projektavimas, projekto ekspertizė“, statytojas Utenos rajono savivaldybės administracija informuoja visuomenę apie numatomą visuomenei svarbių kitos paskirties inžinerinių statinių (Puodžių parko Leliūnuose, prie Vytauto Valiušio keramikos muziejaus) projektavimą, kuriems Teritorijų planavimo įstatymo 20 straipsnyje nustatytais atvejais yra parengtas detalusis planas ir statyba žemės sklypuose, kadastro Nr. 8234/0003:364, Nr. 8234/0003:276, Nr. 8234/0003:366 Leliūnų k. v. esančiuose Tuopų skg. 2, Topolių g. 5 ir Topolių g. 5A, Leliūnų k., Leliūnų sen., Utenos r. sav., yra leidžiama.

Skaityti daugiau

0	2023 01			
Laida	Išleidimo data	Laidos statusas ir išleidimo priežastis		
Kvalifikacijos doc. Nr.	Projektuotojas: S. Druskis Individualios veiklos vykdymo pažyma Nr. 478066 +370 684 29951, s.druskis@gmail.com		Statinio projekto pavadinimas:	Kitos paskirties inžinerinių statinių Utenos r. sav., Leliūnai, Tuopų skg. 2, Topolių g. 5 ir Topolių g. 5A supaprastintas statybos projektas. („Puodžių parkas prie Vytauto Valiušio keramikos muziejaus“)
A1262	PV	S. Druskis	Brėžinio pavadinimas:	KITA SU VISUOMENĖS INFORMAVIMU IR DALYVAVIMU SUSIJUSI MEDŽIAGA
				Laida
				0
LT	Statytojas (užsakovas): Utenos rajono savivaldybės administracija		Dokumento žymuo: 221115-1-PP-KM	Lapas
				1
				Lapų
				3

SKELBIMAS ARCHITEKTŪROS IR TERITORIJŲ PLANAVIMO SKYRIAUS SKELBIMŲ LENTOJE

Pranešimas apie numatomą statinių (jų dalių) projektavimo pradžią ir visuomenės dalyvavimą svarstant statinių (jų dalių) projektinius pasiūlymus

Informaciją parengė: Architektūros ir teritorijų planavimo skyriaus vyresn. specialistė Nijolė Baronskienė. Publikuota 2022-12-29

Vadovaujantis Lietuvos Respublikos statybos įstatymu ir statybos techniniu reglamentu STR I.04.04:2017 „Statinio projektavimas, projekto ekspertizė“, statytojas Utenos rajono savivaldybės administracija informuoja visuomenę apie numatomą visuomenei svarbių kitos paskirties inžinerinių statinių (Puodžių parko Leliūnuose, prie Vytauto Valiušio keramikos muziejaus) projektavimą, kuriems Teritorijų planavimo įstatymo 20 straipsnyje nustatytais atvejais yra parengtas detalusis planas ir statyba žemės sklypuose, kadastro Nr. 8234/0003:364, Nr. 8234/0003:276, Nr. 8234/0003:366 Leliūnų k. v. esančiuose Tuopų skg. 2, Topolių g. 5 ir Topolių g. 5A, Leliūnų k., Leliūnų sen., Utenos r. sav., yra leidžiama.

Statytojas per 3 darbo dienas prie statybos sklypo ribos turi pastatyti stendą su išvardinta informacija, kurį privaloma laikyti ne mažiau 10 darbo dienų nuo šio pranešimo savivaldybės interneto svetainėje www.utena.lt, paskelbimo dienos.

Techninio projekto pavadinimas: Kitos paskirties inžinerinių statinių Utenos r. sav., Leliūnai, Tuopų skg. 2, Topolių g. 5 ir Topolių g. 5A supaprastintas statybos projektas. („Puodžių parkas prie Vytauto Valiušio keramikos muziejaus“)

Statybos geografinė vieta: Tuopų skg. 2, Topolių g. 5 ir Topolių g. 5A, Leliūnų k., Leliūnų sen., Utenos r. sav., sklypų kadastro Nr. 8234/0003:364, Nr. 8234/0003:276, Nr. 8234/0003:366 Leliūnų k. v.

Statinio paskirtis: Kitos paskirties inžineriniai statiniai (12).

Žemės sklypo pagrindinė naudojimo paskirtis: Kita, naudojimo būdas – visuomeninės paskirties teritorijos.

Statytojas (užsakovas): Utenos rajono savivaldybės administracija, Utenio a. 4, Utena, (+370) 389 61620, el. paštas info@utena.lt

Projektuotojas: Individuali veikla Saulius Druskis, Bažnyčių g. 6-1, LT-91246 Klaipėda, tel. (+370) 684 29951, el. paštas s.druskis@gmail.com

Projekto vadovas ir rengėjas: Saulius Druskis, tel. (+370) 684 29951, el. paštas s.druskis@gmail.com

Susipažinti su projektiniais pasiūlymais galima: projektuotojo Sauliaus Druskio patalpose, adresu Bažnyčių g. 6-1, Klaipėda, darbo dienomis nuo 9.00 iki 16.00 val., Utenos rajono savivaldybės administracijos Architektūros ir teritorijų planavimo skyriaus skelbimų lentoje, adresu Utenio a. 4, Utena (I a.), darbo dienomis nuo 8.00 iki 17.00 val., ir Utenos rajono savivaldybės interneto svetainėje www.utena.lt, nuo 2022 m. gruodžio 29 d. iki 2023 m. sausio 16 d. Informacija projektinių pasiūlymų rengėjo teikiama darbo dienomis nuo 9.00 val. iki 16.00 val., tel. (+370) 684 29951, arba el. paštu s.druskis@gmail.com Teirautis galima užsakovo, kontaktinis asmuo Jūratė Paragytė, tel. (+370) 389 63990, (+370) 616 99603, el. paštas jurate.paragyte@utena.lt

Visuomenės atstovai pasiūlymus dėl projekcinio pasiūlymo sprendinių gali teikti projektuotojui raštu, adresu Sauliui Druskiui, LT-91246 Klaipėda, el. paštu s.druskis@gmail.com, per visą 10 darbo dienų laikotarpį, skirtą visuomenei susipažinti su projektiniais pasiūlymais, - iki viešo susirinkimo pabaigos ir jo metu. Teikiant pasiūlymus projektuotojui turi būti nurodyta:

1. fizinio asmens vardas, pavardė, elektroninio pašto adresas, juridinio asmens pavadinimas, elektroninio pašto adresas;
2. pasiūlymo teikimo data;
3. informacija ir aplinkybės, kuo grindžiamas pasiūlymas.

Pasiūlymus pateikusiems visuomenės atstovams projektuotojas per 5 darbo dienas po viešo susirinkimo atsako raštu, pateikdamas pasiūlymų įvertinimą su paaiškinimais.

Viešas susirinkimas įvyks 2023 m. sausio 16 d. nuo 15.00 val. Projektinių pasiūlymų svarstymas su visuomene vyks Vytauto Valiušio keramikos muziejaus patalpose, adresu Topolių g. 7, Leliūnai, Leliūnų sen., Utenos r. sav.

Pranešimo nuoroda IS „Infostatyba“: <https://infostatyba.planuojatautau.lt/eInfostatyba-designConditions/document/application/application?id=8143541>

PAŠKELBTA SKELBIMŲ LENTOJE

Architektūros ir teritorijų planavimo skyriaus
savivaldybės vyriausiasis architektas

Saulius Zokas

2022.12.29

Kompleksas	Objektas	Etapas	Dalis	Dokum. Nr.	Lapas	Lapų	Laida
221115	1	PP	-	KM	2	3	0

SKELBIMAS LELIŪNŲ SENIŪNIJOS SKELBIMŲ LENTOJE

Pranešimas apie numatomą statinių (jų dalių) projektavimo pradžią ir visuomenės dalyvavimą svarstant statinių (jų dalių) projektinius pasiūlymus

Informaciją parengė: Architektūros ir teritorijų planavimo skyriaus vyresn. specialistė Nijolė Berauskienė. Publikuota 2022-12-29

Vadovaujantis Lietuvos Respublikos statybos įstatymu ir statybos techniniu reglamentu STR 1.04.04:2017 „Statinio projektavimas, projekto ekspertizė“, statytojas Utenos rajono savivaldybės administracija informuoja visuomenę apie numatomą visuomenei svarbių kitos paskirties inžinerinių statinių (Puodžių parko Leliūnuose, prie Vytauto Valiušio keramikos muziejaus) projektavimą, kuriems Teritorijų planavimo įstatymo 20 straipsnyje nustatytais atvejais yra parengtas detalusis planas ir statyba žemės sklypuose, kadastro Nr. 8234/0003:364, Nr. 8234/0003:276, Nr. 8234/0003:366 Leliūnų k. v. esančiuose Tuopų skg. 2, Topolių g. 5 ir Topolių g. 5A, Leliūnų k., Leliūnų sen., Utenos r. sav., yra leidžiama.

Statytojas per 3 darbo dienas prie statybos sklypo ribos turi pastatyti stendą su išvardinta informacija, kurį privaloma laikyti ne mažiau 10 darbo dienų nuo šio pranešimo savivaldybės interneto svetainėje www.utena.lt, paskelbimo dienos.

Techninio projekto pavadinimas: Kitos paskirties inžinerinių statinių Utenos r. sav., Leliūnai, Tuopų skg. 2, Topolių g. 5 ir Topolių g. 5A supaprastintas statybos projektas. („Puodžių parkas prie Vytauto Valiušio keramikos muziejaus“)

Statybos geografinė vieta: Tuopų skg. 2, Topolių g. 5 ir Topolių g. 5A, Leliūnų k., Leliūnų sen., Utenos r. sav., sklypų kadastro Nr. 8234/0003:364, Nr. 8234/0003:276, Nr. 8234/0003:366 Leliūnų k. v.

Statinio paskirtis: Kitos paskirties inžineriniai statiniai (12).

Žemės sklypo pagrindinė naudojimo paskirtis: Kita, naudojimo būdas – visuomeninės paskirties teritorijos.

Statytojas (užsakovas): Utenos rajono savivaldybės administracija, Utenio a. 4, Utena, (+370) 389 61620, el. paštas info@utena.lt

Projektuotojas: Individuali veikla Saulius Druskis, Bažnyčių g. 6-1, LT-91246 Klaipėda, tel. (+370) 684 29951, el. paštas s.druskis@gmail.com

Projekto vadovas ir rengėjas: Saulius Druskis, tel. (+370) 684 29951, el. paštas s.druskis@gmail.com

Susipažinti su projektiniais pasiūlymais galima: projektuotojo Sauliaus Druskio patalpose, adresu Bažnyčių g. 6-1, Klaipėda, darbo dienomis nuo 9.00 iki 16.00 val., Utenos rajono savivaldybės administracijos Architektūros ir teritorijų planavimo skyriaus skelbimų lentoje, adresu Utenio a. 4, Utena (I a.), darbo dienomis nuo 8.00 iki 17.00 val., ir Utenos rajono savivaldybės interneto svetainėje www.utena.lt, nuo 2022 m. gruodžio 29 d. iki 2023 m. sausio 16 d. Informacija projektinių pasiūlymų rengėjo teikiama darbo dienomis nuo 9.00 val. iki 16.00 val., tel. (+370) 684 29951, arba el. paštu s.druskis@gmail.com Teirautis galima užsakovo, kontaktinis asmuo Jūratė Paragytė, tel. (+370) 389 63990, (+370) 616 99603, el. paštas jurate.paragyte@utena.lt

Visuomenės atstovai pasiūlymus dėl projektinio pasiūlymo sprendinių gali teikti projektuotojui raštu, adresu Sauliui Druskiui, LT-91246 Klaipėda, el. paštu s.druskis@gmail.com, per visą 10 darbo dienų laikotarpį, skirtą visuomenei susipažinti su projektiniais pasiūlymais, - iki viešo susirinkimo pabaigos ir jo metu. Teikiant pasiūlymus projektuotojui turi būti nurodyta:

1. fizinio asmens vardas, pavardė, elektroninio pašto adresas, juridinio asmens pavadinimas, elektroninio pašto adresas;
2. pasiūlymo teikimo data;
3. informacija ir aplinkybės, kuo grindžiamas pasiūlymas.

Pasiūlymus pateikusiems visuomenės atstovams projektuotojas per 5 darbo dienas po viešo susirinkimo atsako raštu, pateikdamas pasiūlymų įvertinimą su paaiškinimais.

Viešas susirinkimas įvyks 2023 m. sausio 16 d. nuo 15.00 val. Projektinių pasiūlymų svarstymas su visuomene vyks Vytauto Valiušio keramikos muziejaus patalpose, adresu Topolių g. 7, Leliūnai, Leliūnų sen., Utenos r. sav.

Pranešimo nuoroda IS „Infostatyba“: <https://infostatyba.planuojustatau.lt/eInfostatyba-designConditions/document/application/application?id=8143541>

Sauksis ir patalpinimo seniūnijos skelbimų lentoje.

Leliūnų seniūnijos seniūnė

Rimada Būga

2022.12.29

Kompleksas	Objektas	Etapas	Dalis	Dokum. Nr.	Lapas	Lapų	Laida
221115	1	PP	-	KM	3	3	0

STENDO NUOTRAUKA



0	2023 01			
Laida	Išleidimo data	Laidos statusas ir išleidimo priežastis		
Kvalifikacijos doc. Nr.	Projektuotojas: S. Druskis Individualios veiklos vykdymo pažyma Nr. 478066 +370 684 29951, s.druskis@gmail.com		Statinio projekto pavadinimas:	Kitos paskirties inžinerinių statinių Utenos r. sav., Leliūnai, Tuopų skg. 2, Topolių g. 5 ir Topolių g. 5A supaprastintas statybos projektas. („Puodžių parkas prie Vytauto Valiušio keramikos muziejaus“)
A1262	PV	S. Druskis	Brėžinio pavadinimas:	Laida STENDO NUOTRAUKA 0
LT	Statytojas (užsakovas): Utenos rajono savivaldybės administracija		Dokumento žymuo: 221115-1-PP-SN	Lapas 1 Lapų 1



**UTENOS RAJONO SAVIVALDYBĖS ADMINISTRACIJOS
ARCHITEKTŪROS IR TERITORIJŲ PLANAVIMO SKYRIUS**

Biudžetinė įstaiga. Utenio a. 4, 28503 Utena.
Tel. (8 389) 61 592, (8 389) 64 030, faks. (8 389) 61 615, el. p. nerijus.malinauskas@utena.lt
Duomenys kaupiami ir saugomi Juridinių asmenų registre, kodas 188710442.

Utenos rajono savivaldybės administracija
Utenio a. 4, Utena

2023-01-26 Nr. AR 6-18
2023-01-26 Nr. PSP-95-230125-00020

Individuali veikla Saulius Druskis
Bažnyčių g. 6-1, Klaipėda
s.druskis@gmail.com

DĖL PRITARIMO PROJEKTINIAMS PASIŪLYMAMS

Vadovaujantis Statybos įstatymu ir statybos techniniu reglamentu STR 1.04.04:2017 „Statinio projektavimas, projekto ekspertizė“, statytojas Utenos rajono savivaldybės administracija pateikė svarstyti visuomenei projektinius pasiūlymus, parengtus projektuotojo IV Saulius Druskis, projekto vadovas ir rengėjas Saulius Druskis, apie numatomą visuomenei svarbių kitos paskirties inžinerinių statinių (Puodžių parko prie Vytauto Valiušio keramikos muziejaus) projektavimą, kuriems Teritorijų planavimo įstatymo 20 straipsnyje nustatytais atvejais yra parengtas detalusis planas ir statyba žemės sklypuose, kadastrinis Nr. 8234/0003:364, Nr. 8234/0003:276, Nr. 8234/0003:366 Leliūnų k. v., esančiame adresu Tuopų skg. 2, Topolių g. 5, Topolių g. 5A, Leliūnų k., Leliūnų sen., Utenos r., yra leidžiama. Apie „Kitos paskirties inžinerinių statinių Tuopų skg. 2, Topolių g. 5, Topolių g. 5A, Leliūnų k., Leliūnų sen., Utenos r., supaprastintas statybos projektas (Puodžių parko prie Vytauto Valiušio keramikos muziejaus)“, projekto rengimo pradžią visuomenė informuota pranešimu savivaldybės interneto svetainėje, skelbimo iškaba stende prie sklypo ribos, Utenos rajono savivaldybės administracijos Architektūros ir teritorijų planavimo skyriaus skelbimų lentoje ir Leliūnų seniūnijos skelbimų lentoje. Pasibaigus su projektiniais pasiūlymais susipažinti skirtam terminui 2023 m. sausio 16 d. Vytauto Valiušio muziejaus patalpose, adresu Topolių g. 7, Leliūnų k., Leliūnų sen., Utenos r., įvyko viešas susirinkimas su suinteresuotos visuomenės atstovais.

Atsižvelgiant į visuomenės informavimo apie numatomą statinių (jų dalių) projektavimą ir visuomenės dalyvavimą svarstant statinių (jų dalių) projektinius pasiūlymus atliktas procedūras ir įvertinus pateiktą informaciją, parengtiems projektiniams pasiūlymams pritarta.

Savivaldybės vyriausiasis architektas

Saulius Zokas