

1/52 - 0071

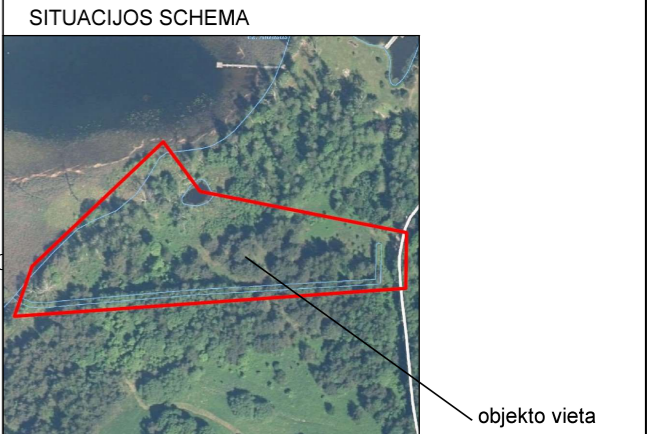
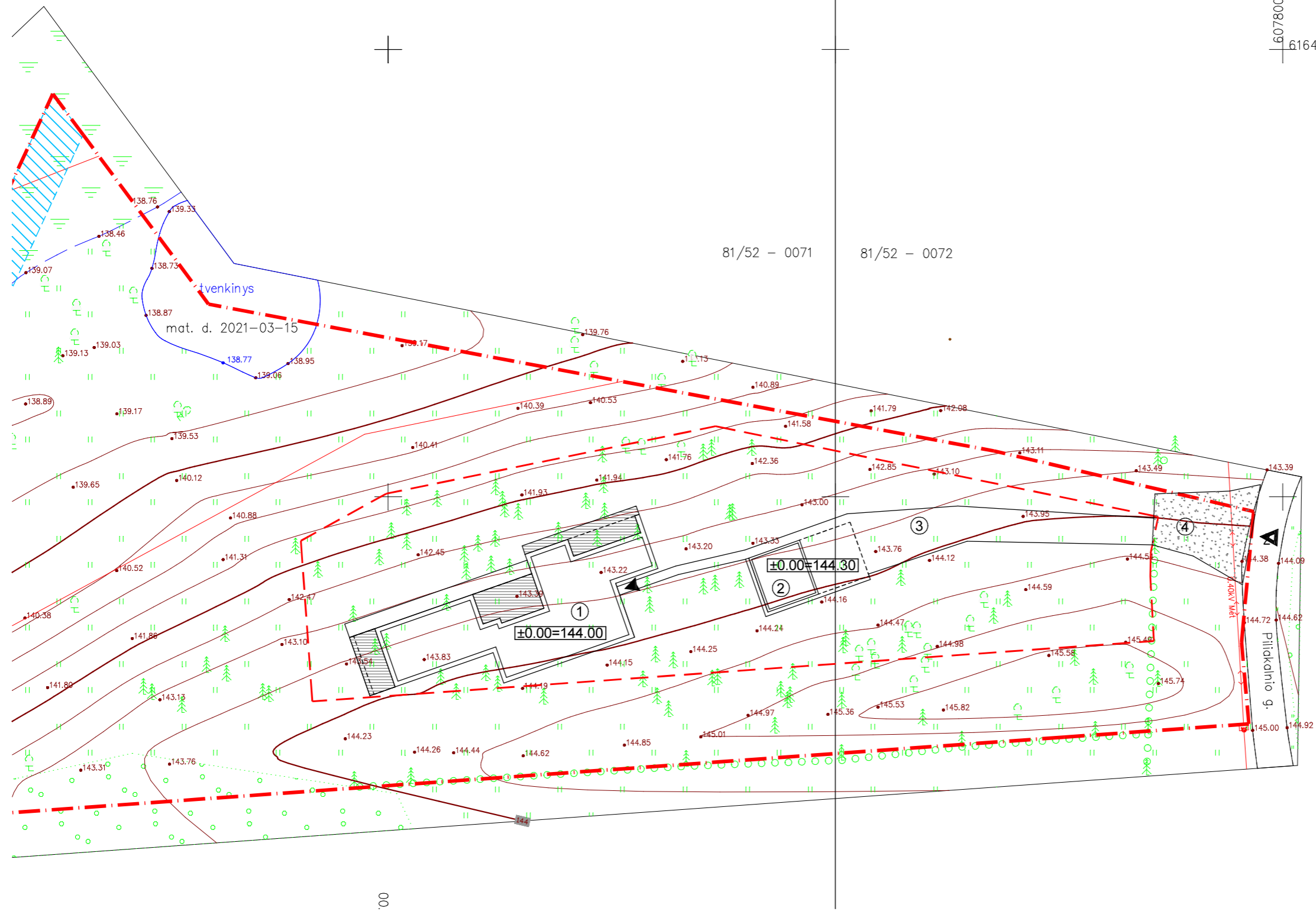

BENDRIEJI RODIKLIAI

| | |
|-------------------------------|--------|
| Sklypo plotas, m ² | 8877 |
| Užstatymo tankis, % | 4,53 % |
| Užstatymo intensyvumas, % | 2,56 % |

EKSPLIKACIJA

| | |
|---|----------------------------------|
| 1 | Projektuojamas gyvenamasis namas |
| 2 | Projektuojamas sandėlis |
| 3 | Projektuojama kiemo aikštelė |
| 4 | Esama nuovaža |
| 5 | Numatoma pirties vieta |

SUTARTINIAI ŽYMĖJIMAI

| | |
|--|---|
| | Projektuojamas pastatas |
| | Proj. pastato išsikišusių stogo dalių kontūras |
| | Sklypo riba |
| | Kaimo plėtros žemėtvarkos projekte numatytos sodybos statinių statybos teritorijos riba |
| | Paviršinių vandens telkinių pakrantės apsaugos juostos riba |
| | Esamas servitutas |
| | Besiribojančiame sklype projektuojami statiniai |
| | Įėjimas į projektuojamą pastatą |
| | Esamas įvažiavimas į sklypą |
| | Automobilio stovėjimo vieta |

TOPD numeris: 82:21:284; derinimo data: 2021 04 15



| | | | | | |
|--------------|--|--------------|------|---|------|
| ATESTATO NR. | www.toota.lt juste@toota.lt +37061883305 Justė Žibūdienė, individualios veiklos vykdymo pažyma nr. 615072 | | | GYVENAMOSIOS PASKIRTIES (VIENO BUTO) PASTATO IR PAGALBINIO ŪKIO PASKIRTIES PASTATO SKL. KAD. NR. 8254/0002:223, MANEIČIŲ K., DAUGAILIŲ SEN., UTENOS R. SAV., STATYBOS PROJEKTAS | |
| A 1627 | PV / Arch. | J. ŽIBŪDIENĖ | 2023 | LAIDA | |
| | Arch. | J. PURONIENĖ | 2023 | STATINIŲ IŠDĖSTYMO PLANAS M1:500 | |
| ETAPAS | Statytojas: | | | LAPAS | LAPŲ |
| PP | P. Ž. | | | 1 | 2 |
| | | | | PAS-202301-19 | |



607600
6164150

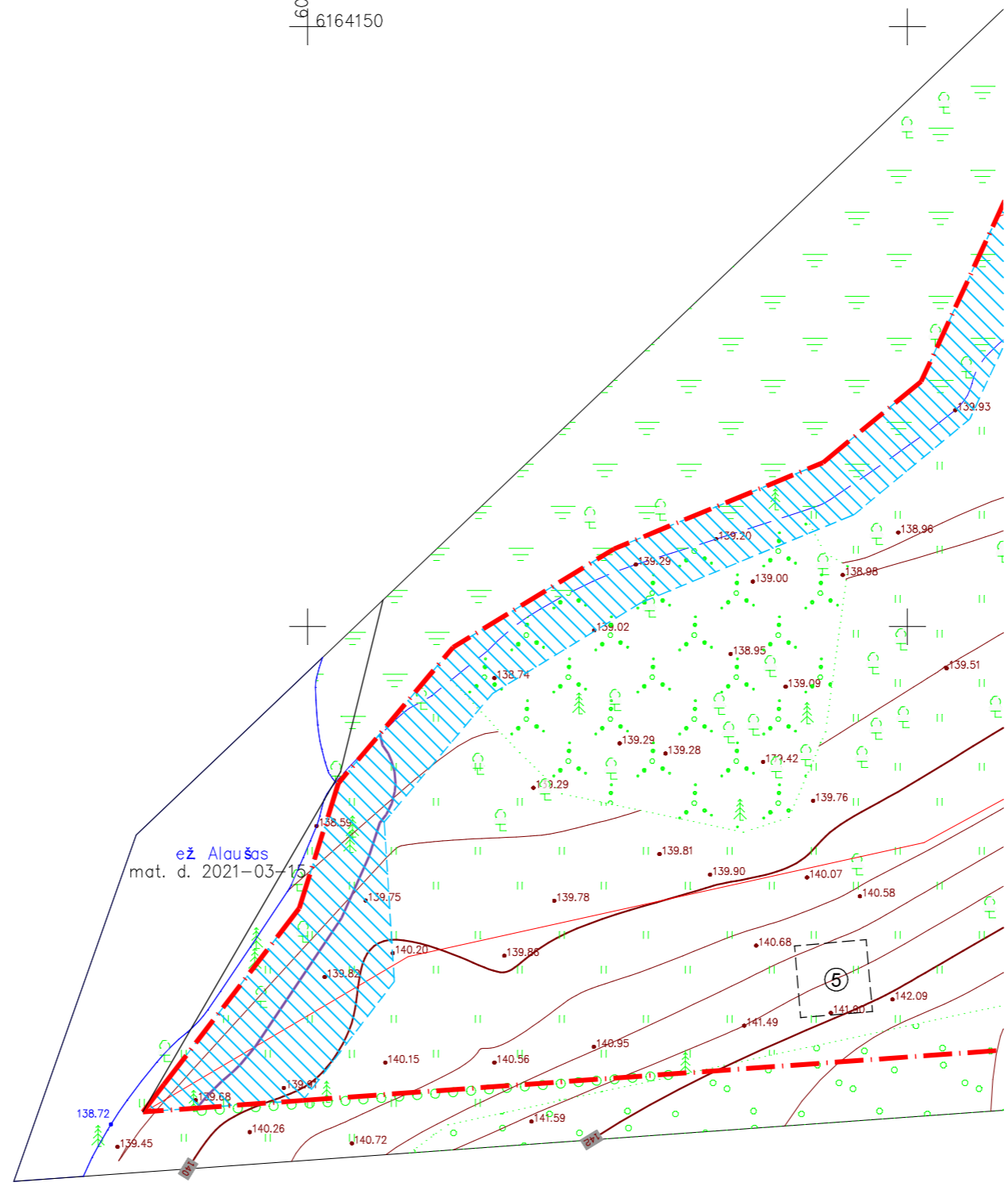

SITUACIJOS SCHEMA



objekto vieta

BENDRIEJI RODIKLIAI

| | |
|-------------------------------|--------|
| Sklypo plotas, m ² | 8877 |
| Užstatymo tankis, % | 4,53 % |
| Užstatymo intensyvumas, % | 2,56 % |

EKSPLIKACIJA

| | |
|---|----------------------------------|
| 1 | Projektuojamas gyvenamasis namas |
| 2 | Projektuojamas sandėlis |
| 3 | Projektuojama kiemo aikštelė |
| 4 | Esama nuovaža |
| 5 | Numatoma pirties vieta |

SUTARTINIAI ŽYMĖJIMAI

| | |
|--|---|
| | Projektuojamas pastatas |
| | Proj. pastato išsikišusių stogo dalių kontūras |
| | Sklypo riba |
| | Kaimo plėtros žemėtvarkos projekte numatytos sodybos statinių statybos teritorijos riba |
| | Paviršinių vandens telkinių pakrantės apsaugos juostos riba |
| | Esamas servitutas |
| | Besiribojančiame sklype projektuojami statiniai |
| | Įėjimas į projektuojamą pastatą |
| | Esamas įvažiavimas į sklypą |
| | Automobilio stovėjimo vieta |

GYVENAMOSIOS PASKIRTIES (VIENO BUTO) PASTATO IR PAGALBINIO ŪKIO PASKIRTIES PASTATO SKL. KAD. NR. 8254/0002:223, MANEIČIŲ K., DAUGAILIŲ SEN., UTENOS R. SAV., STATYBOS PROJEKTAS

| | | | |
|--------------|---|--------------|------|
| ATESTATO NR. | toota www.toota.lt juste@toota.lt +37061883305 Justė Žibūdienė, individualios veiklos vykdymo pažyma nr. 615072 | | |
| A 1627 | PV / Arch. | J. ŽIBŪDIENĖ | 2023 |
| | Arch. | J. PURONIENĖ | 2023 |
| ETAPAS | Statytojas: | | |
| PP | P. Ž. | | |

| | | |
|-------------------------------------|-------|-------|
| STATINIŲ IŠDĖSTYMO PLANAS M1:500 | | LAIDA |
| PAS-202301-19 | LAPAS | LAPŲ |
| | 2 | 2 |



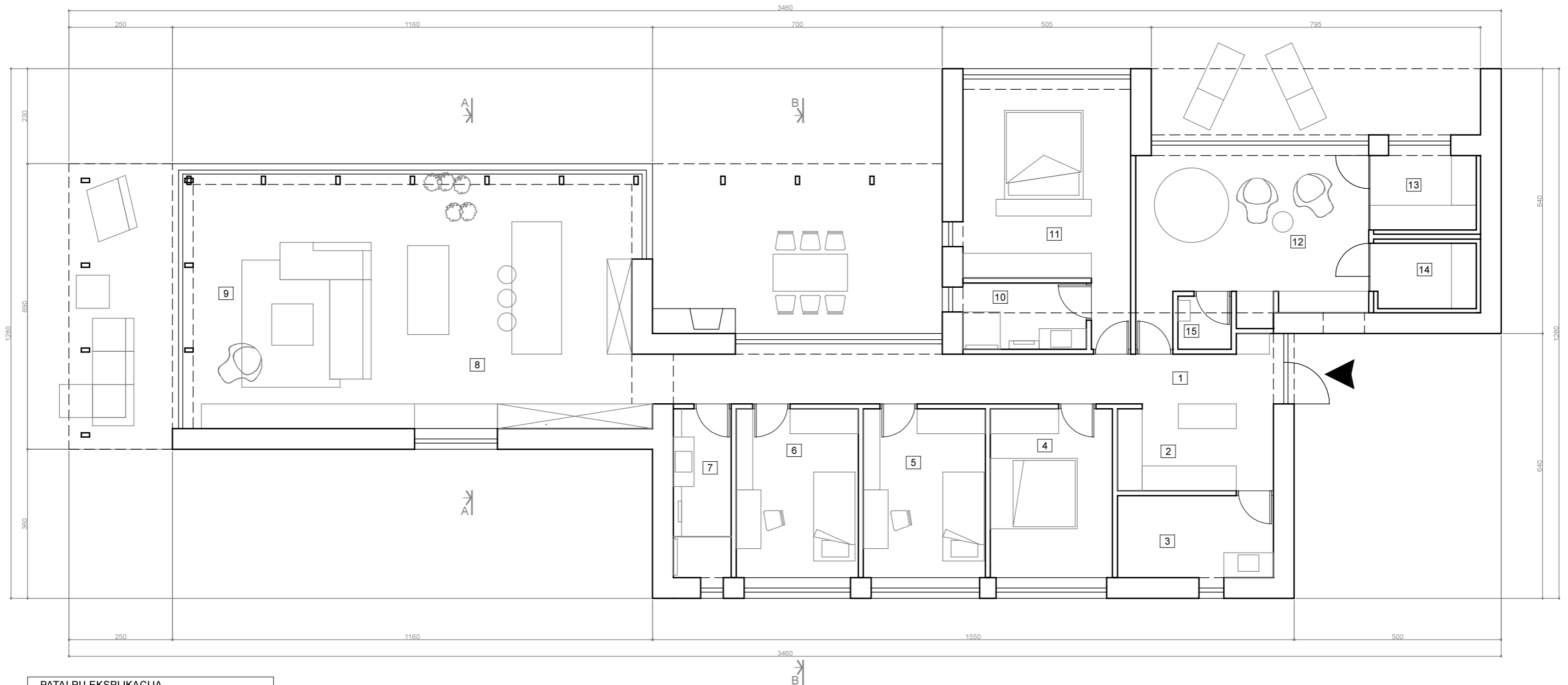

| PATALPŲ EKSPLIKACIJA | | |
|----------------------|---------------------|----------|
| 1 | koridorius | 18,45 |
| 2 | drabužinė | 7,46 |
| 3 | katilinė | 7,46 |
| 4 | svečių kambarys | 12,04 |
| 5 | vaikų kambarys | 12,04 |
| 6 | vaikų kambarys | 12,04 |
| 7 | vonios kambarys | 4,77 |
| 8 | virtuvė, valgomasis | 31,88 |
| 9 | svetainė | 31,56 |
| 10 | vonios kambarys | 5,13 |
| 11 | miegamasis | 20,10 |
| 12 | priepirtis | 21,67 |
| 13 | pirtis | 4,46 |
| 14 | pirtis | 3,76 |
| 15 | vonios kambarys | 1,650 |
| viso namo plotas: | | 194.4700 |

PASTABA:
Visų durų angų aukštis - iki gipso kartono lubų.

| | | | | | |
|--------------|--|--------------|--------------|---|-------|
| ATESTATO NR. | <small>www.toota.lt juste@toota.lt +37061883305</small> <small>Justė Žibūdienė, individualios veiklos vykdymo pažyma nr. 615072</small> | | | GYVENAMOSIOS PASKIRTIES (VIENO BUTO) PASTATO IR PAGALBINIO ŪKIO PASKIRTIES PASTATO MANEIČIŲ K., DAUGAILIŲ SEN., UTENOS R. SAV., STATYBOS PROJEKTAS | |
| | A 1627 | PV / Arch. | J. ŽIBŪDIENĖ | 2023 | LAIDA |
| | Arch. | J. PURONIENĖ | 2023 | GYVENAMOJO NAMO PLANAS M1:100 | |
| ETAPAS | Statytojas: | | | LAPAS | LAPŲ |
| PP | P. Ž. | | | PAS-202301-19 | 1 1 |

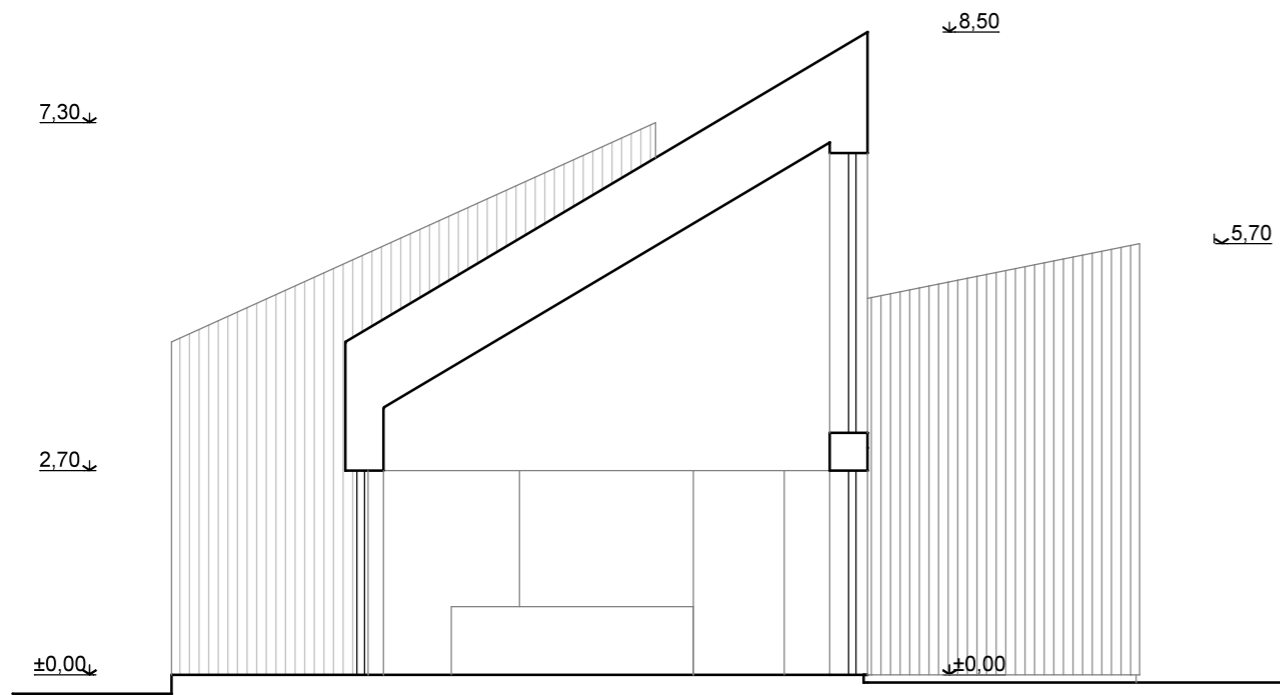

pjūvis A-A

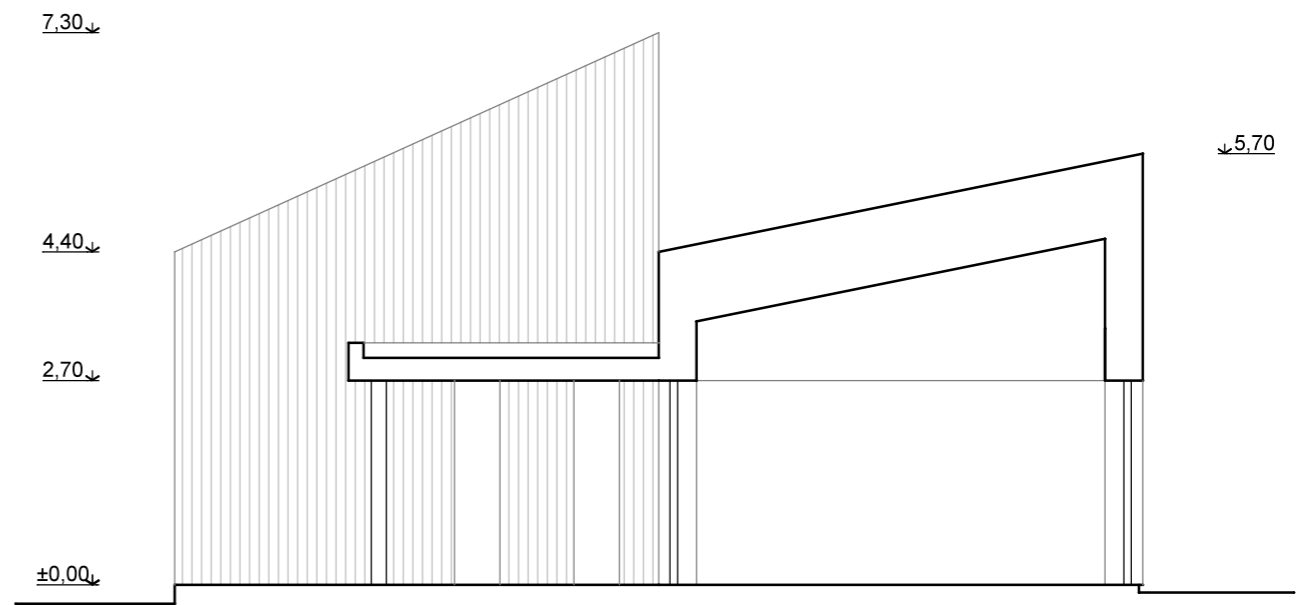

pjūvis B-B

| | | | | | | | |
|--------------|---|--------------|--------------|------|---|-------|-------|
| ATESTATO NR. | toota <small>www.toota.lt juste@toota.lt +37061883305 Justė Žibūdienė, individualios veiklos vykdymo pažyma nr. 615072</small> | | | | GYVENAMOSIOS PASKIRTIES (VIENO BUTO) PASTATO IR PAGALBINIO ŪKIO PASKIRTIES PASTATO MANEIČIŲ K., DAUGAILIŲ SEN., UTENOS R. SAV., STATYBOS PROJEKTAS | | |
| | A 1627 | PV / Arch. | J. ŽIBŪDIENĖ | 2023 | GYVENAMOJO NAMO PJŪVIAI M1:100 | | LAIDA |
| | Arch. | J. PURONIENĖ | 2023 | | | | |
| ETAPAS | Statytojas: | | | | PAS-202301-19 | LAPAS | LAPŲ |
| PP | P. Ž. | | | | | 1 | 1 |

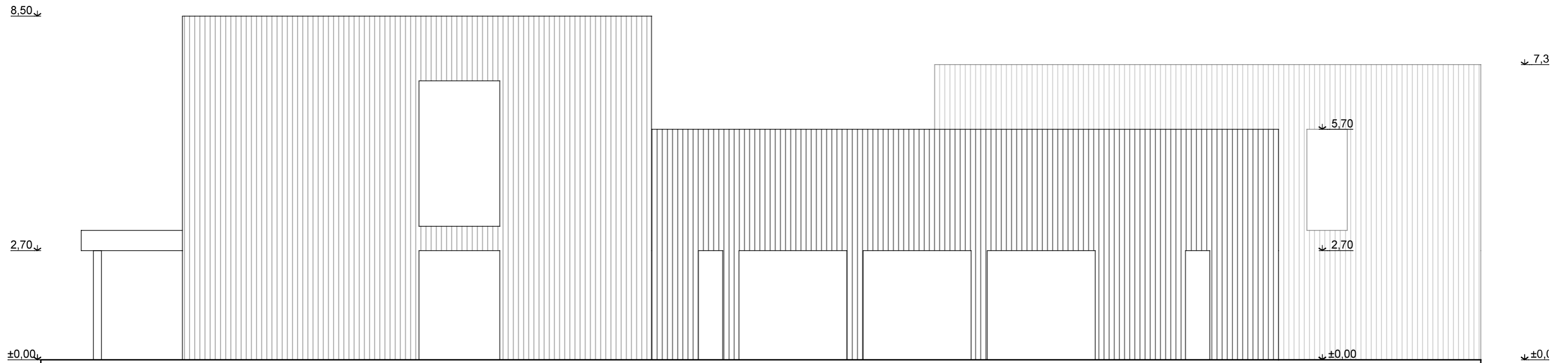

pietų fasadas

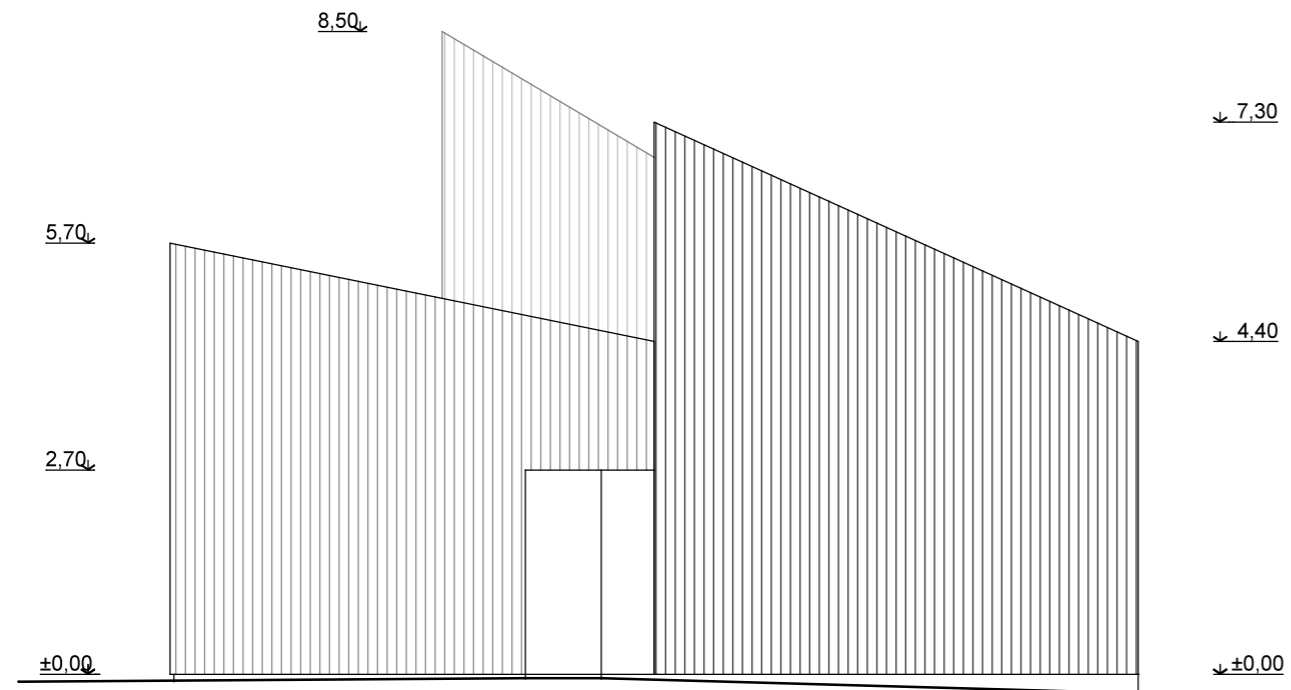

rytų fasadas

| | | | | | | |
|--------------|--|--------------|------|---|-------|-------|
| ATESTATO NR. | toota <small>www.toota.lt juste@toota.lt +37061883305</small> <small>Justė Žibūdienė, individualios veiklos vykdymo pažyma nr. 615072</small> | | | GYVENAMOSIOS PASKIRTIES (VIENO BUTO) PASTATO IR PAGALBINIO ŪKIO PASKIRTIES PASTATO MANEIČIŲ K., DAUGAILIŲ SEN., UTENOS R. SAV., STATYBOS PROJEKTAS | | |
| A 1627 | PV / Arch. | J. ŽIBŪDIENĖ | 2023 | GYVENAMOJO NAMO FASADAI M1:100 | | LAIDA |
| | Arch. | J. PURONIENĖ | 2023 | | | |
| ETAPAS | Statytojas: | | | PAS-202301-19 | LAPAS | LAPŲ |
| PP | P. Ž. | | | | 1 | 1 |

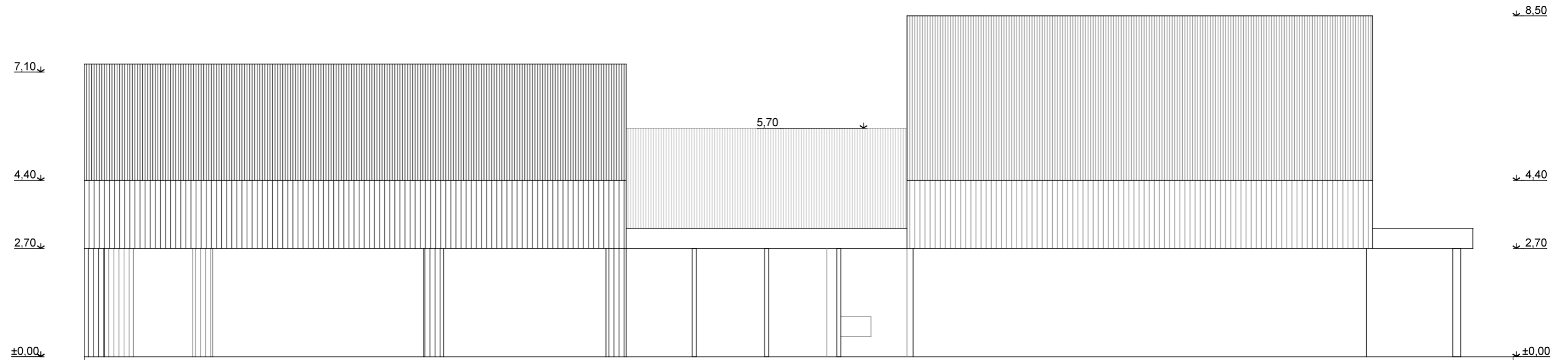

šiaurės fasadas

šiaurės fasadas

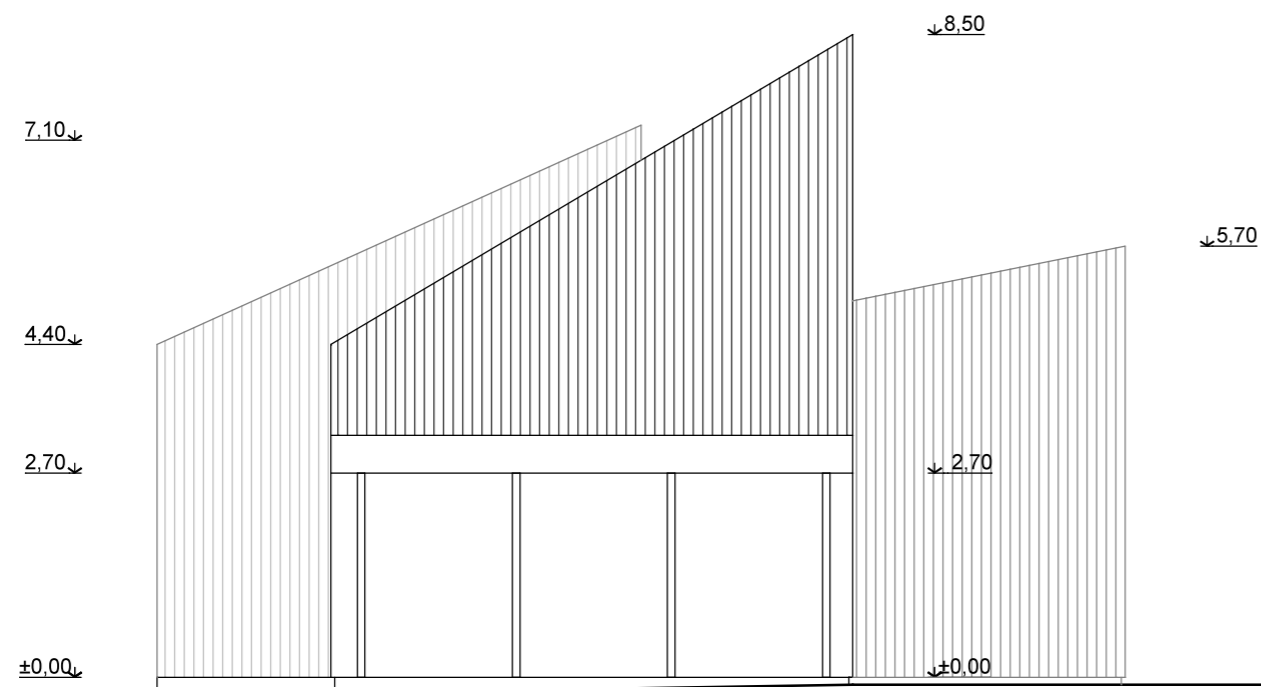

vakarų fasadas

| | | | | | |
|--------------|---|--------------|------|---|------|
| ATESTATO NR. | toota <small>www.toota.lt juste@toota.lt +37061883305 Justė Žibūdienė, individualios veiklos vykdymo pažyma nr. 615072</small> | | | GYVENAMOSIOS PASKIRTIES (VIENO BUTO) PASTATO IR PAGALBINIO ŪKIO PASKIRTIES PASTATO MANEIČIŲ K., DAUGAILIŲ SEN., UTENOS R. SAV., STATYBOS PROJEKTAS | |
| A 1627 | PV / Arch. | J. ŽIBŪDIENĖ | 2023 | LAIDA | |
| | Arch. | J. PURONIENĖ | 2023 | GYVENAMOJO NAMO FASADAİ M1:100 | |
| ETAPAS | Statytojas: | | | LAPAS | LAPŲ |
| PP | P. Ž. | | | PAS-202301-19 | 1 1 |

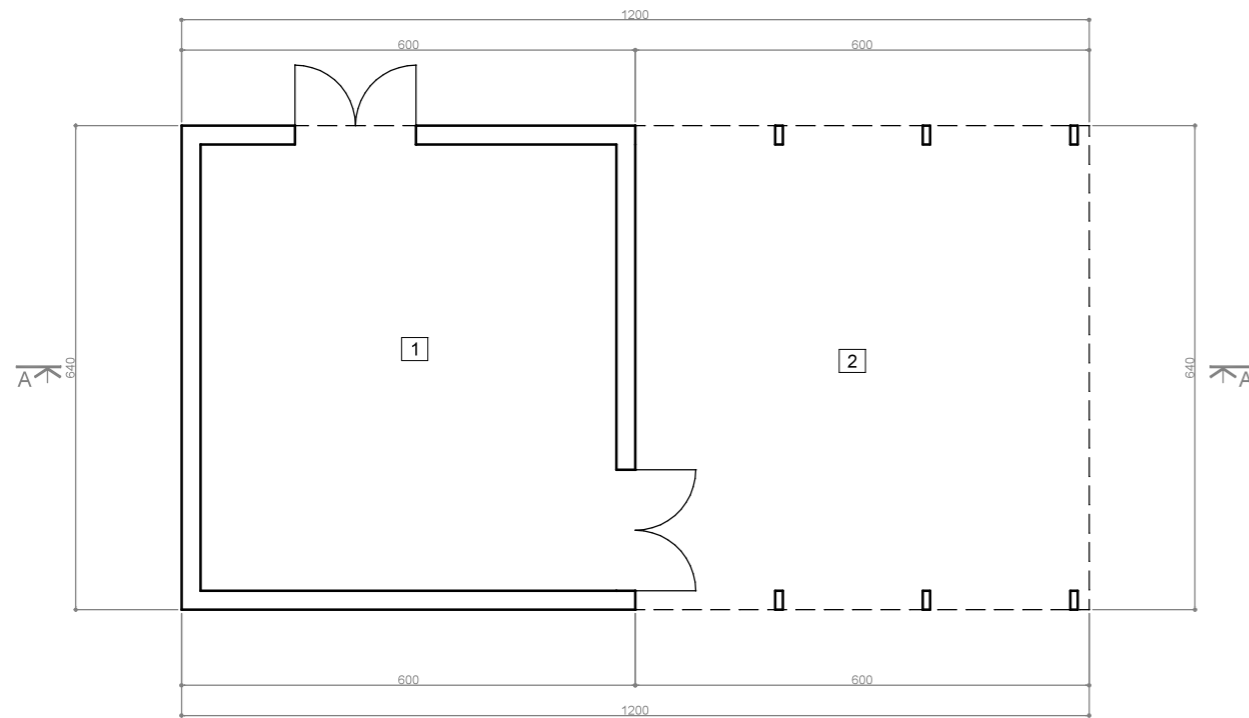

| PATALPŲ EKSPLIKACIJA | | |
|----------------------|----------|---------|
| 1 | sandėlis | 32,45 |
| 2 | stoginė | |
| viso pastato plotas: | | 32.4500 |

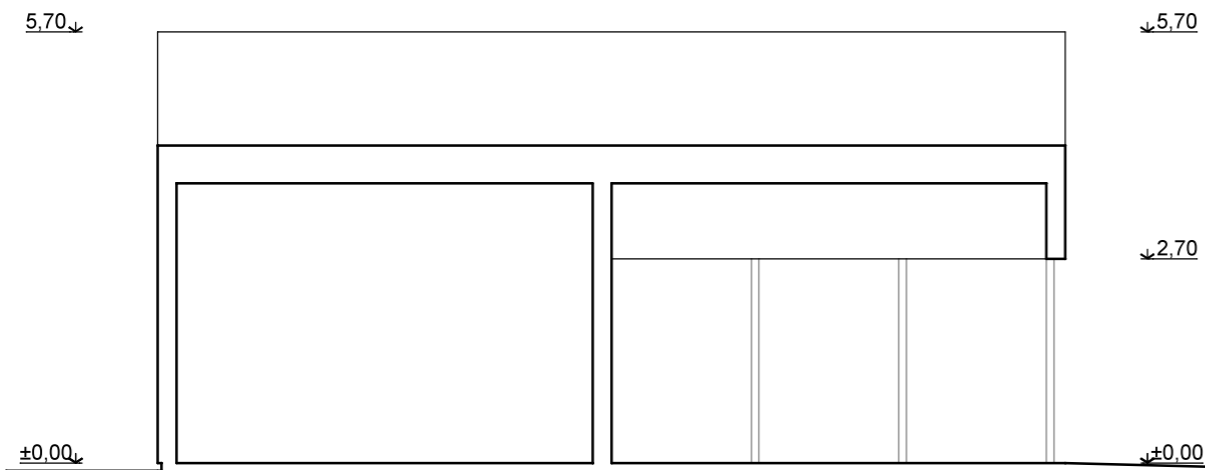

pjūvis A-A

| | | | | | | | |
|--------------|---|--------------|--|------|---|-------|------|
| ATESTATO NR. | toota <small>www.toota.lt juste@toota.lt +37061883305 Justė Žibūdienė, individualios veiklos vykdymo pažyma nr. 615072</small> | | | | GYVENAMOSIOS PASKIRTIES (VIENO BUTO) PASTATO IR PAGALBINIO ŪKIO PASKIRTIES PASTATO MANEIČIŲ K., DAUGAILIŲ SEN., UTENOS R. SAV., STATYBOS PROJEKTAS | | |
| A 1627 | PV / Arch. | J. ŽIBŪDIENĖ | | 2023 | SANDĖLIO PLANAS, PJŪVIS M1:100 | LAIDA | |
| | Arch. | J. PURONIENĖ | | 2023 | | | |
| | | | | | | | |
| ETAPAS | Statytojas: | | | | PAS-202301-19 | LAPAS | LAPŲ |
| PP | P. Ž. | | | | | 1 | 1 |

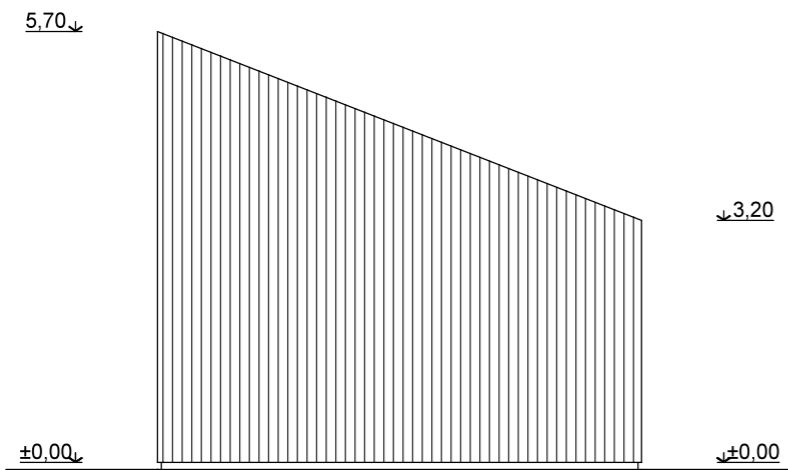

vakarų fasadas

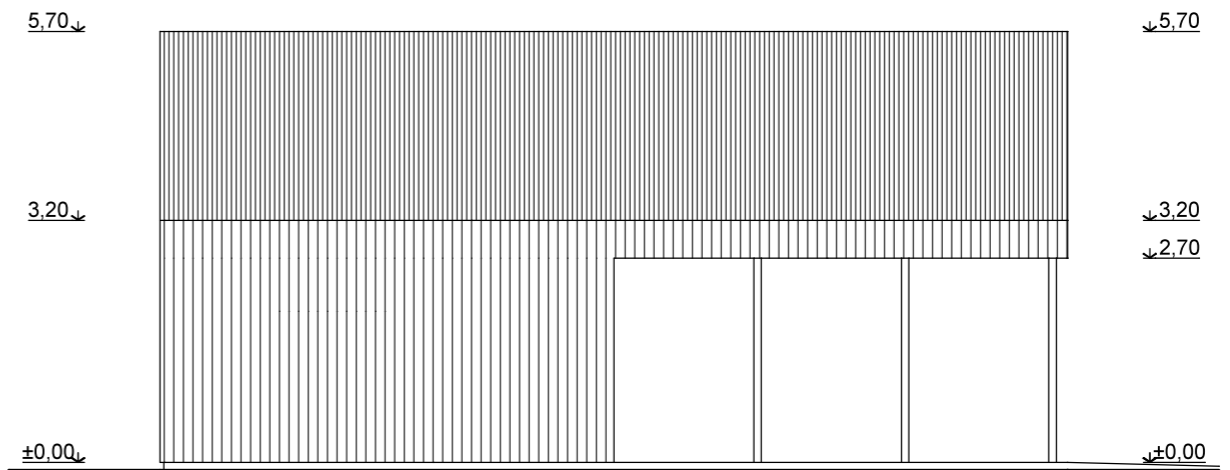

pietų fasadas

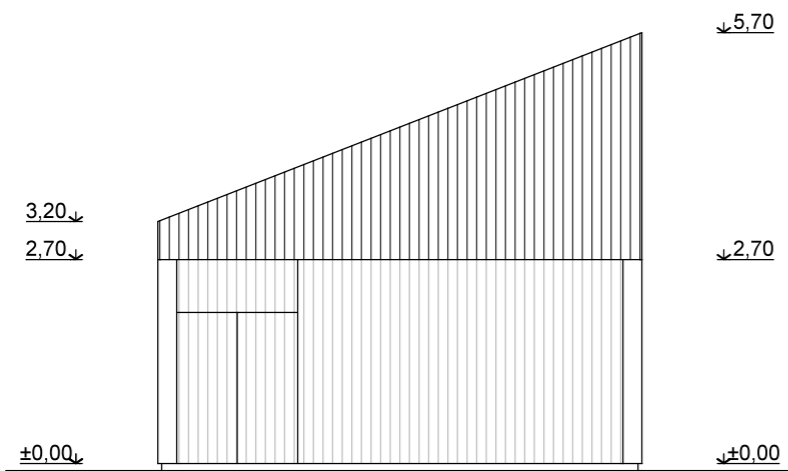

rytų fasadas

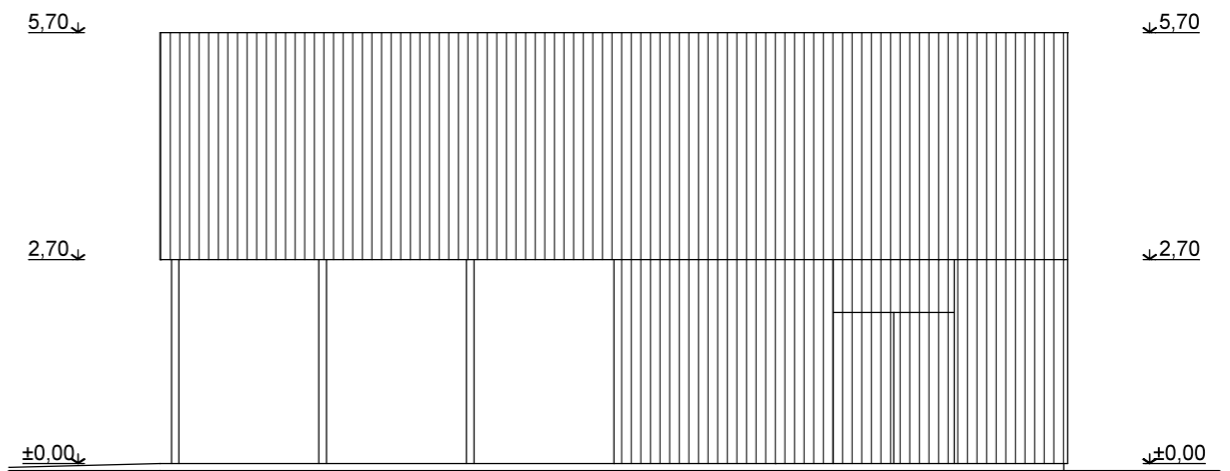

šiaurės fasadas

| | | | | | | | |
|--------------|---|--------------|--|------|---|-------|------|
| ATESTATO NR. | toota <small>www.toota.lt juste@toota.lt +37061883305 Justė Žibūdienė, individualios veiklos vykdymo pažyma nr. 615072</small> | | | | GYVENAMOSIOS PASKIRTIES (VIENO BUTO) PASTATO IR PAGALBINIO ŪKIO PASKIRTIES PASTATO MANEIČIŲ K., DAUGAILIŲ SEN., UTENOS R. SAV., STATYBOS PROJEKTAS | | |
| A 1627 | PV / Arch. | J. ŽIBŪDIENĖ | | 2023 | SANDĖLIO FASADAI M1:100 | LAIDA | |
| | Arch. | J. PURONIENĖ | | 2023 | | | |
| | | | | | | | |
| ETAPAS | Statytojas: | | | | PAS-202301-19 | LAPAS | LAPŲ |
| PP | P. Ž. | | | | | 1 | 1 |



vaizdas iš vakarų pusės

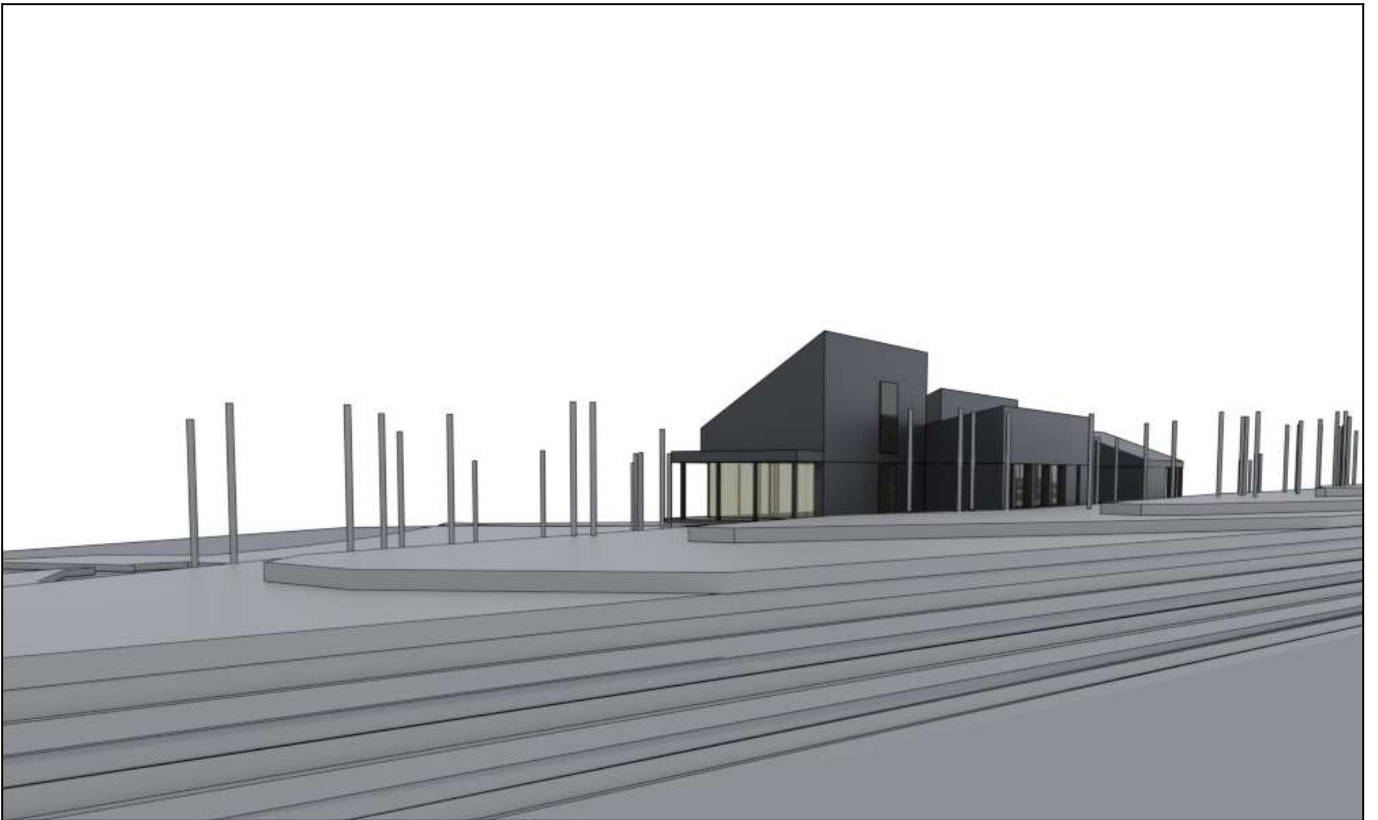

vaizdas iš pietvakarių pusės

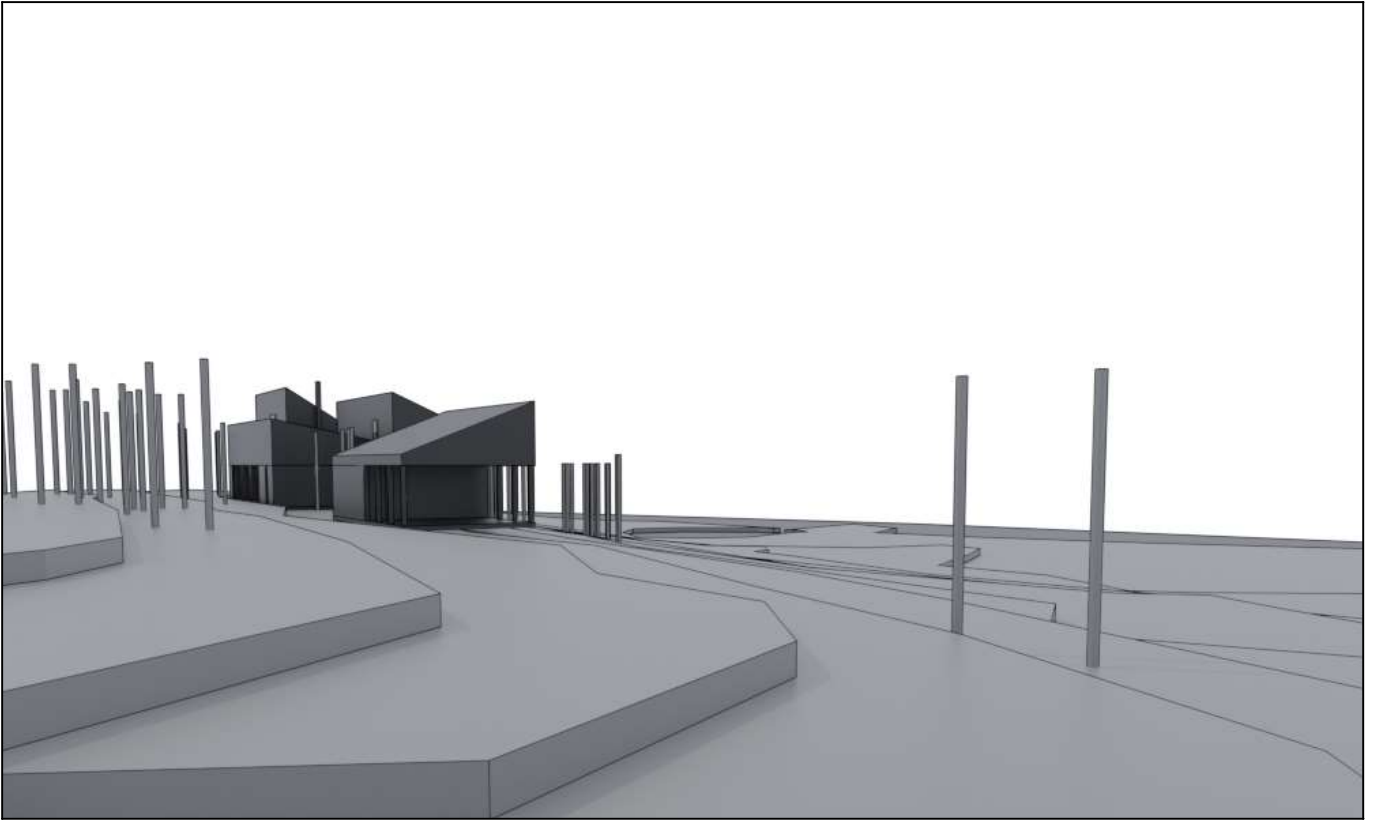

vaizdas iš rytų pusės

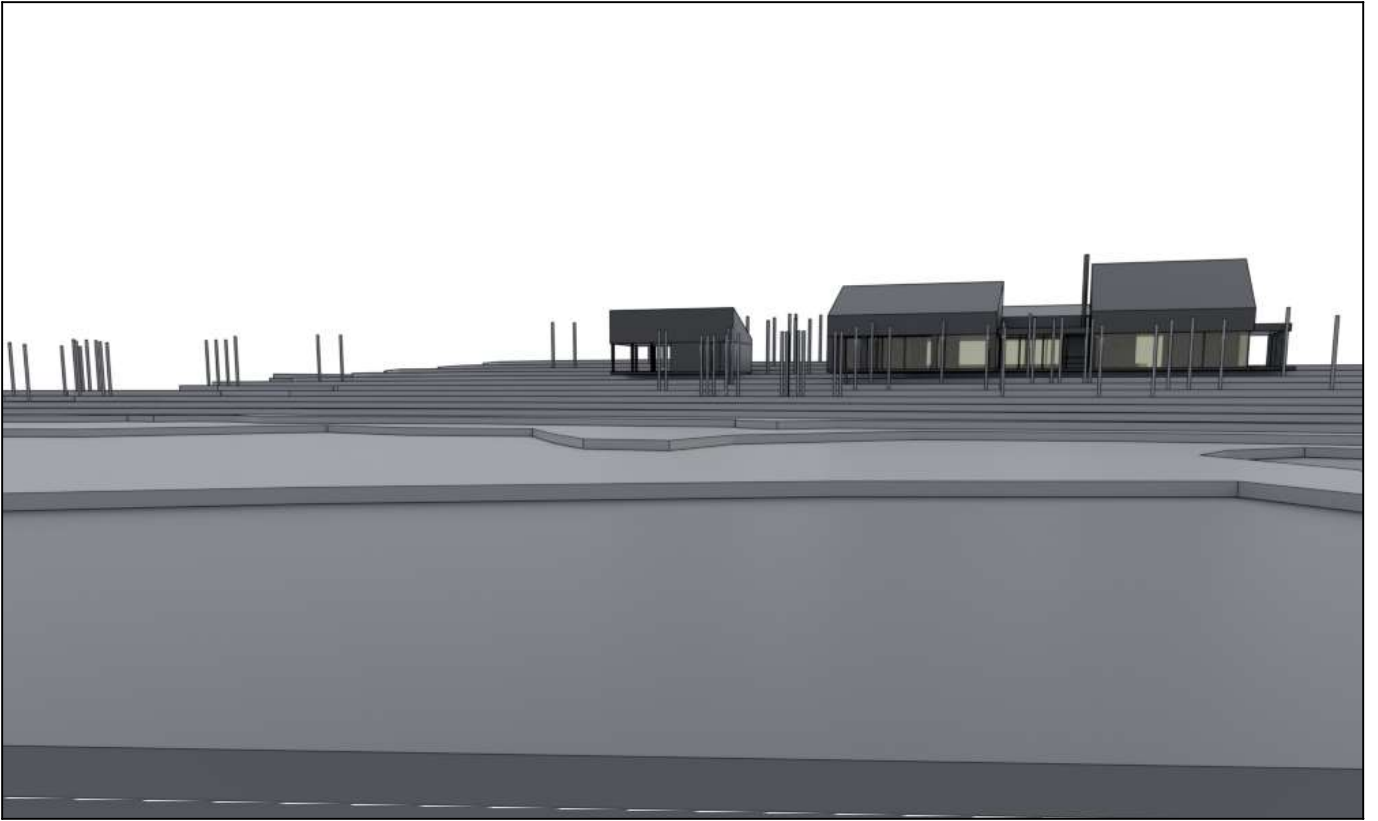

vaizdas iš šiaurės pusės

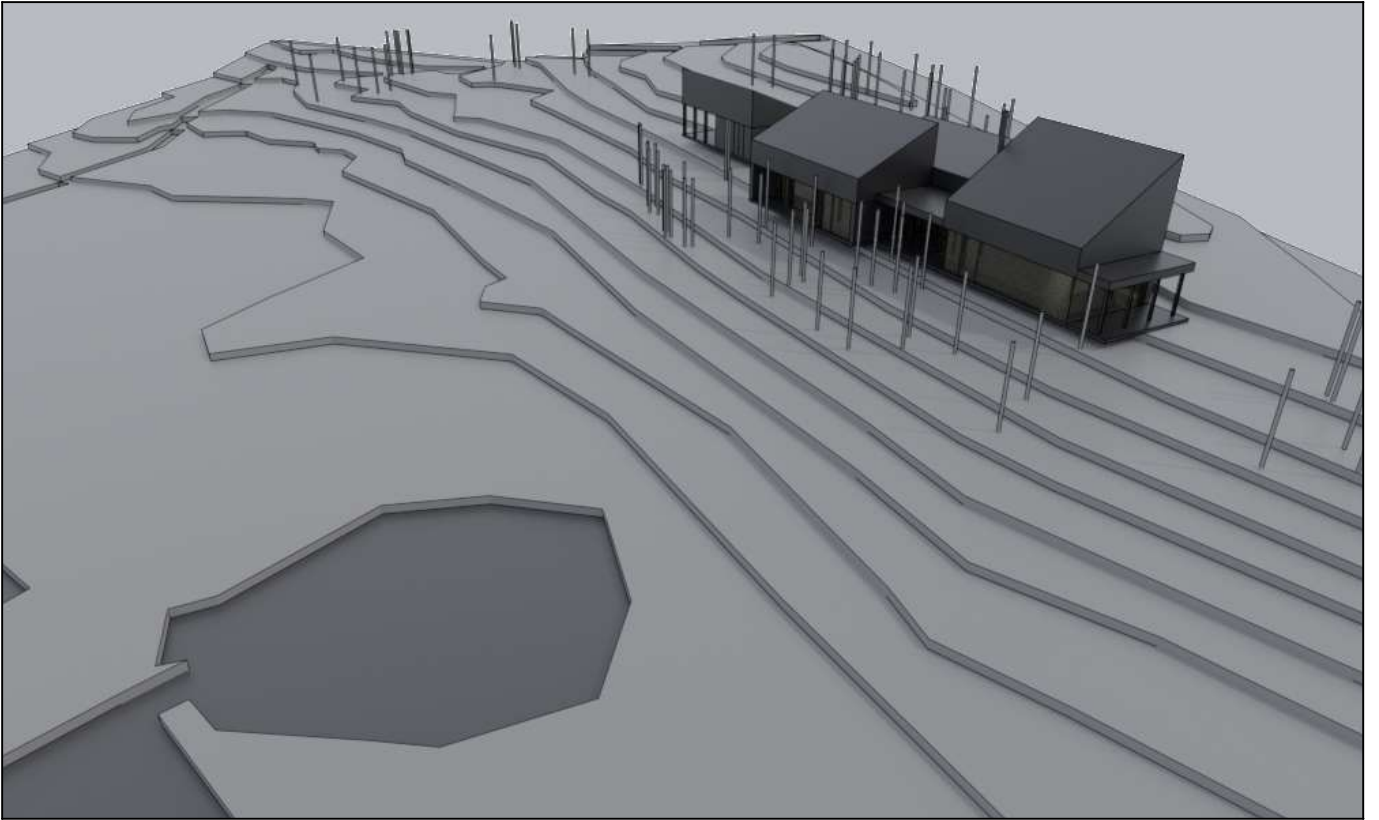

pastatų vaizdas iš viršaus

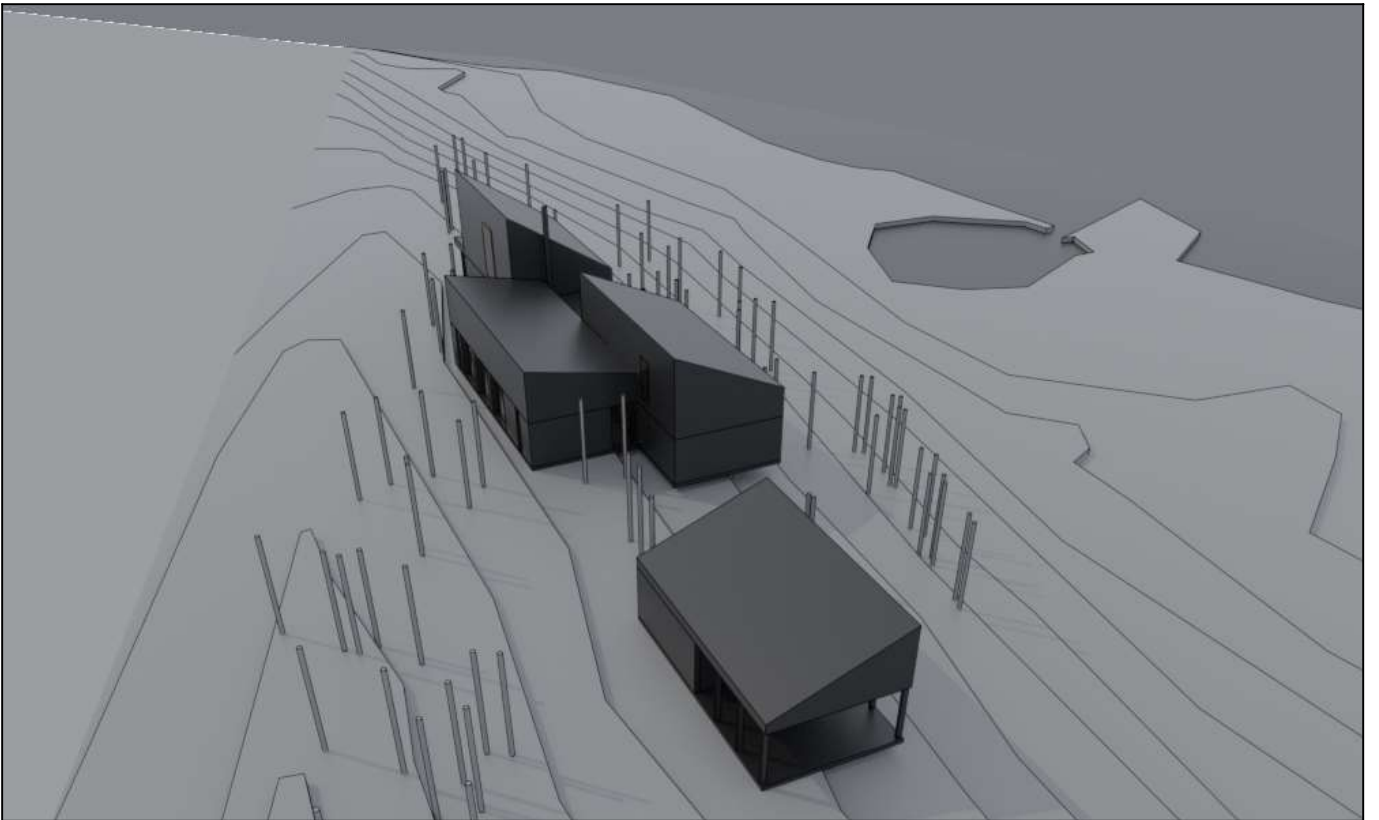

pastatų vaizdas iš viršaus